Victoria
Cestovní kancelář

ŠKOLY V PŘÍRODĚ V RESORTECH U MOŘE V CHORVATSKU A ITÁLII

6.370 Kč/os. pedagogický dozor zdarma + organizátorská odměna

7× ubytování + 7× polopenze + doprava autobusem z celé ČR

KOLEKTIVY

DO 31. 12.
SLEVA
10 %

CENOVÁ TABULKA Kč/os./týden

A1: Plzeň – Hořovice – Praha – Jihlava – Velké Meziříčí – Velká Bíteš – Brno – Mikulov
A2: Liberec – Jablonec n. Nisou – Turnov – Mladá Boleslav – Praha – Jihlava – Velké Meziříčí – Velká Bíteš – Brno – Mikulov
A: Praha – Jihlava – Velké Meziříčí – Velká Bíteš – Brno – Mikulov
B: Náchod – Jaroměř – Hradec Králové – Pardubice – Vysoké Mýto – Svitavy – Letovice – Boskovice – Blansko – Brno – Mikulov
C: Ostrava – Frýdek-Místek – Nový Jičín – Hranice n. Moravě – Přerov – Olomouc – Prostějov – Vyškov – Brno – Mikulov
D: Uherské Hradiště – Zlín – Kroměříž – Brno – Mikulov
E: České Budějovice – Jindřičův Hradec – Třebíč – Brno – Mikulov

TRASY AUTOBUSŮ

SLEVY –10 %

do 31. 12. 2025
z tabulkové ceny ubytování.

Platí při uzavření smlouvy a složení zálohy 40 % do uvedeného termínu. Podmínkou pro přiznání slevy je současné využití dopravy CK! Ve všech kempových kapacitách platí minimální obsazenost 4 osoby.

Zařízené stany	Karavany	Chatky	Karavany Superior
3 ORSERA CAMPING, Istrie, Vrsar, *Zařízený stan*	24 CASA DEI PRATI CAMPING VILLAGE, Ostrov Elba, Lacona, *Karavan Adria, Karavan Adria Cool, Karavan Jecha*	11 CAMPING DOLE, Makarská riviéra, Živogošće, Chatka, *Chatka Cool*	6 BAŠKA BEACH CAMPING RESORT, Ostrov Krk, Baška, *Karavan Superior*
9 SAN MARINO CAMPING, Ostrov Rab, Lopar, *Zařízený stan*			BUNUCLUKA NATURIST CAMPING RESORT, Ostrov Krk, Baška, *Karavan Superior*

	Termíny		Počet dnů/ nocí	Zařízené stany	Karavany	Chatky	Karavany Superior
Pá	24. 4. – 17. 5.	Ne	10/7	–		–	1.590
Pá	14. 5. – 23. 5.	Ne	10/7	590		990	1.790
Pá	22. 5. – 31. 5.	Ne	10/7	790		1.190	1.990
Pá	29. 5. – 7. 6.	Ne	10/7	990		1.590	2.190
Pá	5 .6. – 14. 6.	Ne	10/7	1.190		1.790	2.590
Pá	12. 6. – 21. 6.	Ne	10/7	1.390		1.990	2.990
Pá	19. 6. – 28. 6.	Ne	10/7	1.590		2.590	3.990
Pá	26. 6. – 30. 8.	Ne	10/7	2.990		3.590	4.990
Pá	28. 8. – 6. 9.	Ne	10/7	1.390		1.990	2.990
Pá	4. 9. – 13. 9.	Ne	10/7	1.190		1.790	2.590
Pá	11. 9. – 20. 9.	Ne	10/7	990		1.590	2.190
Pá	18. 9. – 27. 9.	Ne	10/7	790		1.190	1.990
Pá	25. 9. – 11. 10.	Ne	10/7	590		990	1.790

CENA V TABULCE ZAHRNUJE: 7× ubytování v příslušném typu ubytování • spotřebu vody, plynu a elektrické energie • Pojištění CK proti úpadku

POVINNÉ PŘÍPLATKY
- Pobytová taxa: Chorvatsko – 70 Kč/35 Kč/osoba od 18 let/osoba 12–17 let/noc; Itálie (viz str. 20 a jednotlivé destinace)
- Lokální poplatky (viz str. 20 a jednotlivé destinace)
- Ložní prádlo a ručníky: Karavan Superior +490 Kč/os.

	Zařízené stany	Karavany	Chatky	Karavany Superior
ZÁVĚREČNÝ ÚKLID	590 Kč/stan	–	+690 Kč/chatka	+1.690 Kč/karavan
VRATNÁ KAUCE (platba v místě)	1.500 Kč (50 €)/chatka, karavan, stan			5.000 Kč (200 €)/karavan

VOLITELNÉ SLUŽBY

Ložní prádlo +390 Kč/os. • Ručníky +100 Kč/os. • Konkrétní ubytovací jednotka +500 Kč/ubytovací jednotka
Malé domácí zvíře +250 Kč/noc + povinný závěrečný úklid +600 Kč (viz str. 20 a jednotlivé destinace)

		Zařízené stany	Karavany	Chatky	Karavany Superior
KLIMATIZACE		–	1.200 Kč/karavan	1.200 Kč/chatka	V ceně
STRAVA Z POLNÍ KUCHYNĚ	POLOPENZE	+2.800 Kč/os.		+3.150 Kč/os.	–
	PLNÁ PENZE	+4.000 Kč/os.		+4.300 Kč/os.	–
POJIŠTĚNÍ		ERV Evropská Pojišťovna a. s. – Cestovní pojištění Optimal Léto C+ více na www.victoria-ck.cz			

Počet platících osob	19	20–29	30–35	36–40	41–49	50–59	60–69	70 a více
Počet volných poukazů	1	2	3	4	5	6	7	8
Organizátorská odměna	1.000 Kč	2.000 Kč	3.000 Kč	4.000 Kč	5.000 Kč	6.000 Kč	7.000 Kč	8.000 Kč
Příspěvek na stravu	1.000 Kč/pedagog							

Příplatek za přistavení autobusu mimo svozové trasy A1, A, B, C, D, E, F (minimálně 40 osob)

Vzdálenost	30 km	50 km	80 km	100 km	130 km	170 km
Příplatek (Kč/os.)	+190 Kč	+240 Kč	+290 Kč	+340 Kč	+390 Kč	+440 Kč

CENOVÁ TABULKA Kč/os./týden

SLEVY −10 %

do 31. 12. 2025
z tabulkové ceny ubytování.

Platí při uzavření smlouvy a složení zálohy 40 % do uvedeného termínu. Podmínkou pro přiznání slevy je současné využití dopravy CK! Ve všech kempových kapacitách platí minimální obsazenost 4 osoby.

	Termíny		Počet dnů/ nocí	Mobilní dům							
				25 CAMPING BELLA AUSTRIA Štýrsko, Peterdorf *MH Classic*	21 VILLAGE RESIDENCE JULIAMARE Palmová riviéra, Giulianova Lido *MH Lux* 22 STELLA DEL SUD CAMPING VILLAGGIO Gargáno, Lido del Sole *MH Lux, MH Classic*	SOLARIS NATURIST CAMPING Istrie, Lanterna *MH Lux* 3 ORSERA CAMPING Istrie, Vrsar *MH Lux* 5 CAMPING VILLAGE POLJANA Ostrov Lošinj, Mali Lošinj *MH Lux* 7 CAMPING IMPERIAL Dalmácie, Vodice *MH Lux* 10 CAMPING PARK SOLINE Dalmácie, Biograd na Moru *MH Lux Grand, MH Lux* 11 JEZERA LOVIŠĆA Dalmácie, Ostrov Murter *MH Lux*	18 MARE E PINETA INTER. CAMPING Emilia Romagna, Lido degli Estensi *MH Lux* 19 RIVA NUOVA CAMPING VILLAGE Palmová riviéra, Martinsicuro *MH Lux* 23 VILLE DEGLI ULIVI Ostrov Elba, Marina di Campo *MH Domus*	4 CENTRO VACANZE BI VILLAGE Istrie, Fažana *MH Lux Grand* 12 CAMPING DOLE Makarská riviéra, Živogošće *MH Lux Grand, MH Lux* 20 SALINELLO VILLAGE Palmová riviéra, Tortoreto Lido *MH Lux* 23 VILLE DEGLI ULIVI Ostrov Elba, Marina di Campo *MH Lux*	1 LANTERNA PREMIUM CAMPING RESORT Istrie, Lanterna *MH Lux Grand, MH Lux* 4 CENTRO VACANZE BI VILLAGE Istrie, Fažana *MH M-Line Family, MH M-Line* 9 SAN MARINO CAMPING Ostrov Rab, Lopar *MH Lux Grand, MH Lux* 13 BELLA ITALIA Veneto, Lago di Garda *MH Lux* 14 CENTRO VACANZE SAN FRANCESCO Veneto, Caorle *MH Lux* 16 CAMPING VILLAGE CAVALLINO Veneto, Cavallino *MH Lux*	1 LANTERNA PREMIUM CAMPING RESORT Istrie, Lanterna *MH Premium Grand* 8 PADOVA PREMIUM CAMPING RESORT Ostrov Rab, Rab *MH Premium Grand* *MH Premium Chalet* 12 CAMPING DOLE Makarská riviéra, Živogošće *MH X-Line* 16 CAMPING VILLAGE CAVALLINO Veneto, Cavallino *MH Premium Optimal* 19 SALINELLO VILLAGGIO Palmová riviéra, Tortoreto Lido *MH X-Line Design* 23 VILLE DEGLI ULIVI Ostrov Elba, Marina di Campo *MH Lux Superior*	15 UNION LIDO Veneto, Cavallino-Treporti *MH Lux Superior* 17 CAMPING VILLAGE MEDITERRANEO Veneto, Cavallino *MH Lux*	2 ISTRA PREMIUM CAMPING RESORT Istrie, Funtana *MH Premium Grand*
Pá	20. 3. – 17. 5.	Ne	10/7	**690**	**–**	**1.590**	**1.790**	**1.990**	**2.190**	**2.590**	**4.990**
Pá	14. 5. – 23. 5.	Ne	10/7	**790**	**1.590**	**1.790**	**1.990**	**2.190**	**2.590**	**2.990**	**5.990**
Pá	22. 5. – 31. 5.	Ne	10/7	**990**	**1.790**	**1.990**	**2.190**	**2.590**	**2.990**	**3.990**	**6.990**
Pá	29. 5. – 7. 6.	Ne	10/7	**1.390**	**1.990**	**2.190**	**2.590**	**2.990**	**3.990**	**4.990**	**7.990**
Pá	5. 6. – 14. 6.	Ne	10/7	**1.590**	**2.190**	**2.590**	**2.990**	**3.590**	**4.990**	**6.990**	**9.990**
Pá	12. 6. – 21. 6.	Ne	10/7	**1.790**	**2.590**	**2.990**	**3.990**	**4.590**	**5.990**	**7.990**	**10.990**
Pá	19. 6. – 28. 6.	Ne	10/7	**–**	**2.990**	**3.990**	**4.990**	**5.590**	**6.990**	**8.990**	**11.990**
Pá	26. 6. – 30. 8.	Ne	10/7	**2.990**	**3.990**	**4.990**	**5.990**	**6.990**	**8.990**	**12.990**	**15.990**
Pá	28. 8. – 6. 9.	Ne	10/7	**1.790**	**2.590**	**2.990**	**3.990**	**4.590**	**5.990**	**7.990**	**10.990**
Pá	4. 9. – 13. 9.	Ne	10/7	**1.590**	**2.190**	**2.590**	**2.990**	**3.590**	**4.990**	**6.990**	**9.990**
Pá	11. 9. – 20. 9.	Ne	10/7	**1.390**	**1.990**	**2.190**	**2.590**	**2.990**	**3.990**	**4.990**	**7.990**
Pá	18. 9. – 27. 9.	Ne	10/7	**990**	**1.790**	**1.990**	**2.190**	**2.590**	**2.990**	**3.990**	**6.990**
Pá	25. 9. – 11. 10.	Ne	10/7	**–**	**1.590**	**1.790**	**1.990**	**2.190**	**2.590**	**2.990**	**5.990**
Pá	9. 10. – 15. 11.	Ne	10/7	**–**	**–**	**–**	**–**	**1.990**	**–**	**–**	**4.990**

CENA V TABULCE ZAHRNUJE	7× ubytování v mobilním domě • Spotřebu vody, plynu a elektrické energie • Pojištění CK proti úpadku
POVINNÉ PŘÍPLATKY	• Pobytová taxa: Chorvatsko – 70 Kč/35 Kč/osoba od 18 let/osoba 12–17 let/noc; Itálie (viz str. 20 a jednotlivé destinace) + lokální poplatky • Závěrečný úklid: Premium Grand +1.690 Kč/mobilní dům Premium Chalet, Premium Optimal, Lux Superior, M-Line Family, M-Line, X-Line Design, X-Line +1.490 Kč/mobilní dům Lux Grand +1.290 Kč/mobilní dům Lux, Domus, Classic +1.090 Kč/mobilní dům • Ložní prádlo a ručníky: Premium Grand, Chalet, Optimal, Lux Superior +490 Kč/os. M-Line Family, M-Line, X-Line Design, X-Line +490 Kč/os. • Vratná kauce (platba v místě pobytu): Premium Exclusive Grand, Chalet, Optimal +5.000 Kč (200 €)/mobilní dům Lux Superior, M-Line Family, M-Line, X-Line Design, X-Line +4.000 Kč (160 €)/mobilní dům Lux Grand, Lux, Domus, Classic +2.500 Kč (100 €)/mobilní dům

VOLITELNÉ SLUŽBY

		Ložní prádlo +390 Kč/os. • Ručníky +100 Kč/os. • Konkrétní ubytovací jednotka +500 Kč/mobilní dům • Malé domácí zvíře +250 Kč/noc + povinný závěrečný úklid +600 Kč (viz str. 20 a jednotlivé destinace)	
NADSTADARDNÍ UBYTOVÁNÍ		• Mobilní dům Lux Grand (Lanterna, San Marino, Soline, Dole) +1.200 Kč/mobilní dům/týden • Mobilní dům Lux (Stella del Sud) +1.200 Kč/mobilní dům/týden	• Mobilní dům v zóně A (Orsera, San Francesco, Mare e Pineta) +1.200 Kč/mobilní dům/týden; (Padova) +2.000 Kč/mobilní dům/týden • Mobilní dům v 1. zóně – pohled moře (Istra) +6.000 Kč/mobilní dům/týden; (Dole – X-Line, Lux Grand, Lux) +2.000 Kč/mobilní dům/týden
STRAVA Z POLNÍ KUCHYNĚ	**POLOPENZE**	+3.150 Kč/os.	–
	PLNÁ PENZE	+4.300 Kč/os.	–
POJIŠTĚNÍ		ERV Evropská Pojišťovna a. s. – Cestovní pojištění Optimal Léto C+ více na www.victoria-ck.cz	

Organizátorské odměny

Počet platících osob	19	20–29	30–35	36–40	41–49	50–59	60–69	70 a více
Počet volných poukazů	1	2	3	4	5	6	7	8
Organizátorská odměna	1.000 Kč	2.000 Kč	3.000 Kč	4.000 Kč	5.000 Kč	6.000 Kč	7.000 Kč	8.000 Kč
Příspěvek na stravu	1.000 Kč/pedagog							

Počet volných poukazů se odvíjí od počtu osob platících jak za ubytování, tak za dopravu.

Autobusová doprava	Chorvatsko			Itálie					Rakousko
Vzdálenost	Istrie	Rab, Krk, Severní Dalmácie, Lošinj	Makarská riviéra	Lago di Garda, Veneto	Emilia Romagna	Palmová riviéra	Gargáno	Elba	Štýrsko
Cena dopravy z celé ČR (svozové trasy A1, A, B, C, D, E, F)	2.690	2.990	3.090	2.690	2.990	3.190	3.490	4.190	1.590

VICTORIA MOBILNÍ DŮM PREMIUM EXCLUSIVE GRAND

Od 1.970 Kč/os./týden

Ostrov Rab, Rab – Padova Premium Camping Resort

36 m² + krytá terasa

- 1 ložnice s manželským dvoulůžkem (164×204 cm), matrace 18 cm
- 1 ložnice se dvěma samostatnými lůžky (84×205 cm), matrace 18 cm
- Obytná místnost s rozkládacím dvoulůžkem
- Deky a polštáře (ložní prádlo a ručníky za povinný příplatek)
- 2× sociální zařízení (sprcha, toaleta, umyvadlo, fén)
- 2× klimatizace, TV
- Kompletně vybavená kuchyňská linka
- Lednice 217 l, myčka, rychlovarná konvice, mikrovlnná trouba, kávovar (Nespresso orig.)
- Krytá terasa cca 25–27 m²
- Zahradní nábytek (stůl, židle, 2× sluneční lehátko); gril (Istra, Lanterna)
- Parkovací místo pro jedno vozidlo (za příplatek)

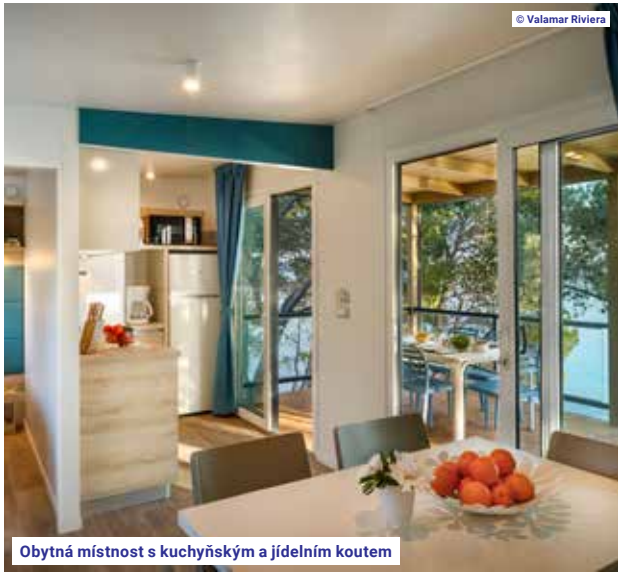

Obytná místnost s kuchyňským a jídelním koutem

Manželská ložnice

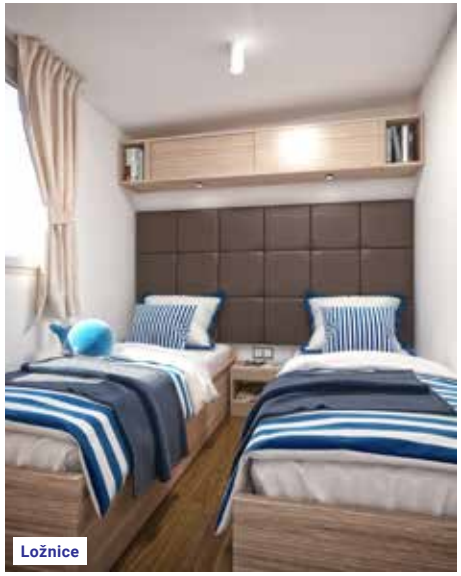

Ložnice

WC/sprcha

VICTORIA MOBILNÍ DŮM PREMIUM EXCLUSIVE CHALET

Od 1.970 Kč/os./týden

Ostrov Rab, Rab – Padova Premium Camping Resort

20 m² + krytá terasa

- 1 obytná místnost s manželskou postelí a rozkládacím dvoulůžkem
- Deky a polštáře (ložní prádlo a ručníky za povinný příplatek)
- Sociální zařízení (sprcha, toaleta, umyvadlo, fén)
- Klimatizace, TV
- Kompletně vybavená kuchyňská linka
- Lednice 217 l, myčka, rychlovarná konvice, mikrovlnná trouba, kávovar (Nespresso original)
- Krytá terasa cca 12 m²
- Zahradní nábytek (stůl, židle, sluneční lehátko)
- Parkovací místo pro jedno vozidlo ve vyhrazené zóně (za příplatek)

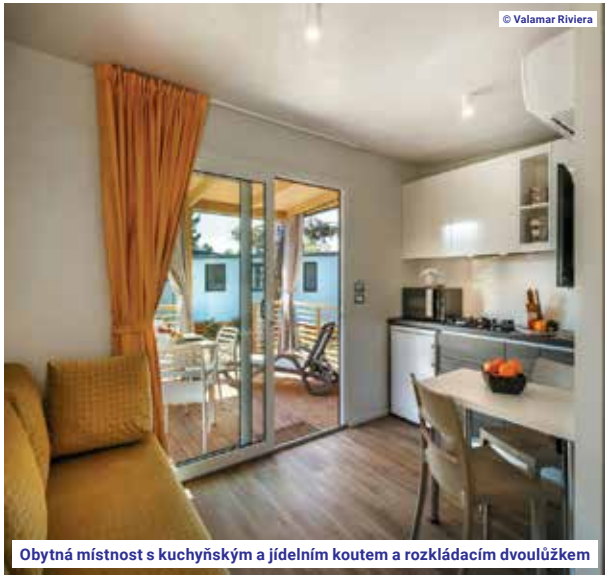

Obytná místnost s kuchyňským a jídelním koutem a rozkládacím dvoulůžkem

Kuchyňský kout

WC/sprcha

Manželská postel

VICTORIA MOBILNÍ DŮM PREMIUM EXCLUSIVE OPTIMAL

Od 1.970 Kč/os./týden

Cavallino – Camping Village Cavallino

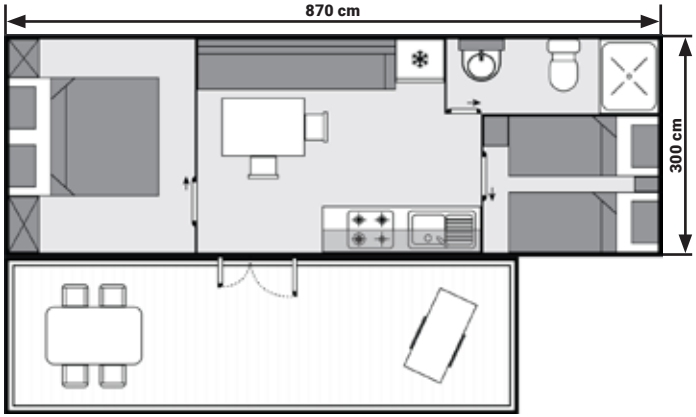

26 m² + zastřešená terasa

- 1 ložnice s manželským dvoulůžkem, matrace 18 cm
- 1 ložnice se dvěma samostatnými lůžky, matrace 18 cm
- Obytná místnost s rozkládacím dvoulůžkem
- Deky a polštáře (ložní prádlo a ručníky za povinný příplatek)
- Sprcha, toaleta, umyvadlo, fén
- Klimatizace
- Kompletně vybavená kuchyňská linka
- Lednice 204 l, myčka, rychlovarná konvice, mikrovlnná trouba, kávovar (Nespresso original)
- Zastřešená terasa cca 15 m²
- Zahradní nábytek (stůl, židle, sluneční lehátko)
- Parkovací místo pro jedno vozidlo (za příplatek)

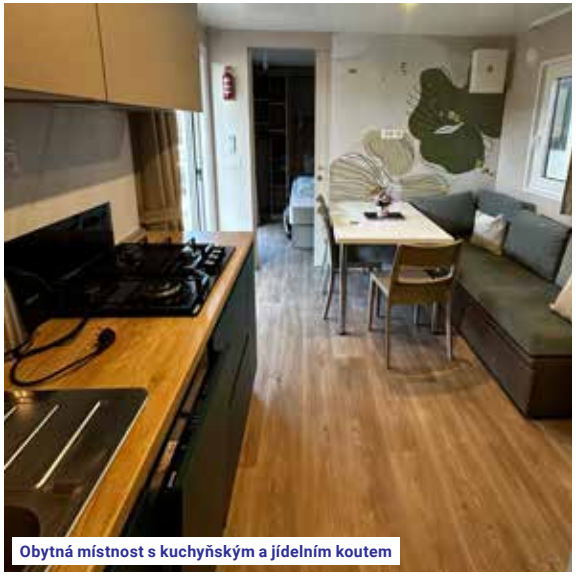
Obytná místnost s kuchyňským a jídelním koutem

WC/sprcha

Ložnice

Manželská ložnice

VICTORIA MOBILNÍ DŮM LUX SUPERIOR

Od 1.970 Kč/os./týden

Veneto, Cavallino-Treporti – Union Lido

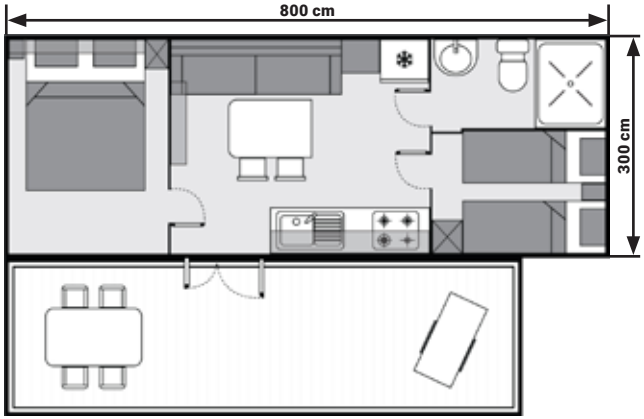

24 m² + zastřešená terasa

- 1 ložnice s manželským dvoulůžkem
- 1 ložnice se dvěma samostatnými lůžky
- Obytná místnost s rozkládacím dvoulůžkem
- Deky a polštáře (ložní prádlo a ručníky za povinný příplatek)
- Sprcha, toaleta, umyvadlo, fén
- Klimatizace
- Kompletně vybavená kuchyňská linka
- Lednice 212 l, rychlovarná konvice, mikrovlnná trouba, kávovar (Nespresso original)
- Zastřešená terasa cca 19.2 m²
- Zahradní nábytek (stůl, židle, sluneční lehátko)
- Parkovací místo pro jedno vozidlo (za příplatek)

Obytná místnost

Ložnice

WC/sprcha

Manželská ložnice

VICTORIA MOBILNÍ DŮM M-LINE FAMILY

Od 1.790 Kč/os./týden

Istrie, Fažana – Centro Vacanze Bi Village

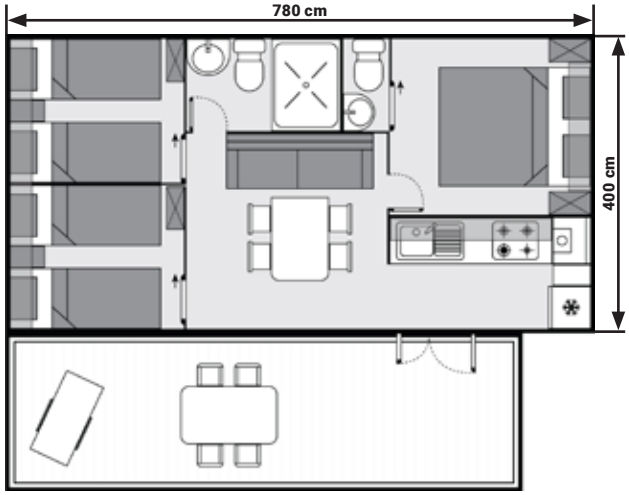

31 m² + zastřešená terasa

- 1 ložnice s manželským dvoulůžkem
- 2 ložnice se dvěma samostatnými lůžky
- Obytná místnost s rozkládacím dvoulůžkem
- Deky a polštáře (ložní prádlo a ručníky za povinný příplatek)
- Sociální zařízení (1× sprcha, 2× toaleta, 2× umyvadlo, fén)
- Klimatizace
- Kompletně vybavená kuchyňská linka
- Lednice 212 l, rychlovarná konvice, mikrovlnná trouba, kávovar (Nespresso orig.)
- Zastřešená terasa cca 15 m²
- Zahradní nábytek (stůl, židle, sluneční lehátko)
- Parkovací místo pro jedno vozidlo (za příplatek)

Obytná místnost s jídelním koutem

Manželská ložnice

WC/sprcha

Ložnice

VICTORIA MOBILNÍ DŮM M-LINE

Od 1.790 Kč/os./týden

Istria, Fažana – Centro Vacanze Bi Village

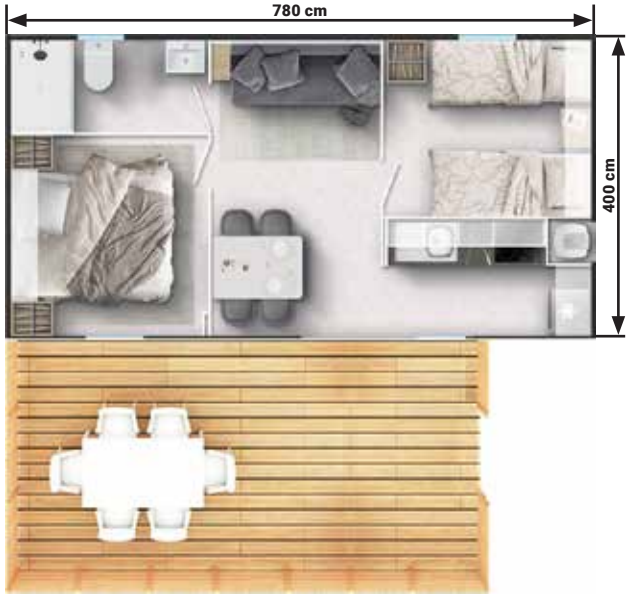

31 m² + zastřešená terasa

- 1 ložnice s manželským dvoulůžkem
- 2 ložnice se dvěma samostatnými lůžky
- Obytná místnost s rozkládacím dvoulůžkem
- Deky a polštáře (ložní prádlo a ručníky za povinný příplatek)
- Sprcha, toaleta, umyvadlo, fén
- Klimatizace
- Kompletně vybavená kuchyňská linka
- Lednice 217 l, myčka, rychlovarná konvice, mikrovlnná trouba, kávovar (Nespresso original)
- Zastřešená terasa cca 15 m²
- Zahradní nábytek (stůl, židle, sluneční lehátko)
- Parkovací místo pro jedno vozidlo (za příplatek)

Kuchyňská linka

Ložnice

WC/sprcha

Obytná místnost

VICTORIA MOBILNÍ DŮM X-LINE DESIGN

Od 1.970 Kč/os./týden

Palmová riviéra, Tortoreto Lido – Salinello Village

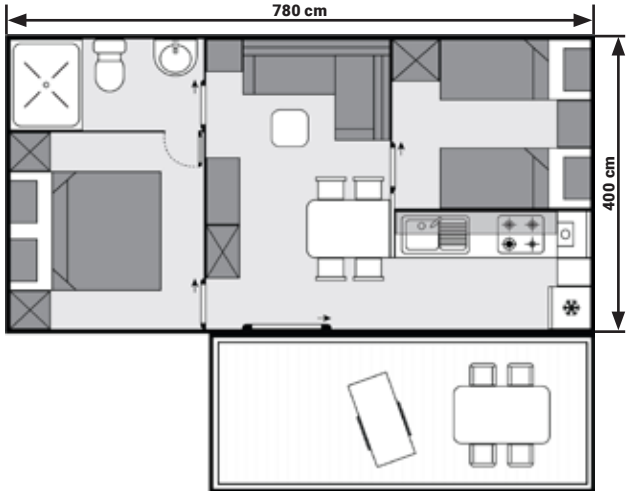

31 m² + zastřešená terasa

- 1 ložnice s manželským dvoulůžkem
- 1 ložnice se dvěma samostatnými lůžky
- Obytná místnost s rozkládacím dvoulůžkem
- Deky a polštáře (ložní prádlo a ručníky za povinný příplatek)
- Sprcha, toaleta, umyvadlo, fén
- Klimatizace
- Kompletně vybavená kuchyňská linka
- Lednice 217 l, myčka, rychlovarná konvice, mikrovlnná trouba, kávovar (Nespresso original)
- Zastřešená terasa cca 10 m²
- Zahradní nábytek (stůl, židle, sluneční lehátko, závěsné relaxační křeslo)
- Parkovací místo pro jedno vozidlo (za příplatek)

Obytná místnost

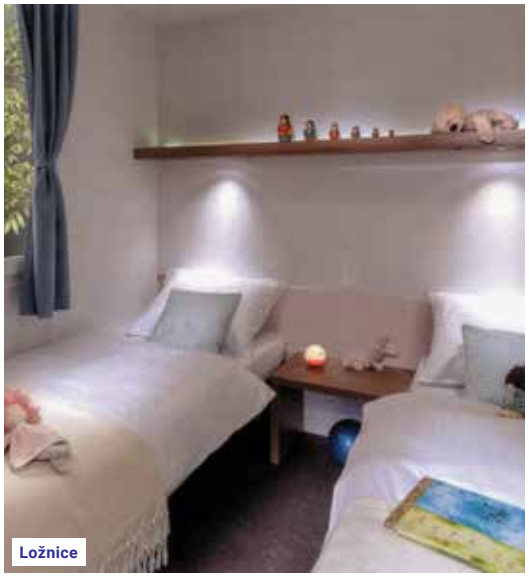

Ložnice

WC/sprcha

Manželská ložnice

VICTORIA MOBILNÍ DŮM X-LINE

Od 1.970 Kč/os./týden

Makarská riviéra, Živogošćé – Camping Dole

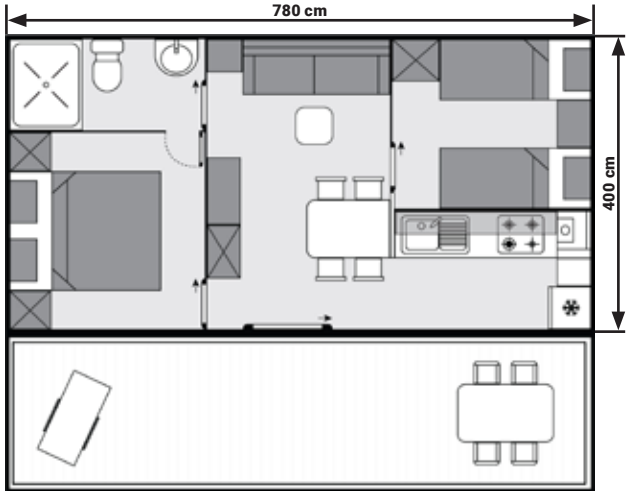

31 m² + zastřešená terasa

- 1 ložnice s manželským dvoulůžkem
- 1 ložnice se dvěma samostatnými lůžky
- Obytná místnost s rozkládacím dvoulůžkem
- Deky a polštáře (ložní prádlo a ručníky za povinný příplatek)
- Sprcha, toaleta, umyvadlo, fén
- Klimatizace
- Kompletně vybavená kuchyňská linka
- Lednice 217 l, rychlovarná konvice, mikrovlnná trouba, kávovar (Nespresso orig.)
- Zastřešená terasa cca 19 m²
- Zahradní nábytek (stůl, židle, sluneční lehátko)
- Parkovací místo pro jedno vozidlo (za příplatek)

Jídelní kout

Kuchyňská linka

Ložnice

WC/sprcha

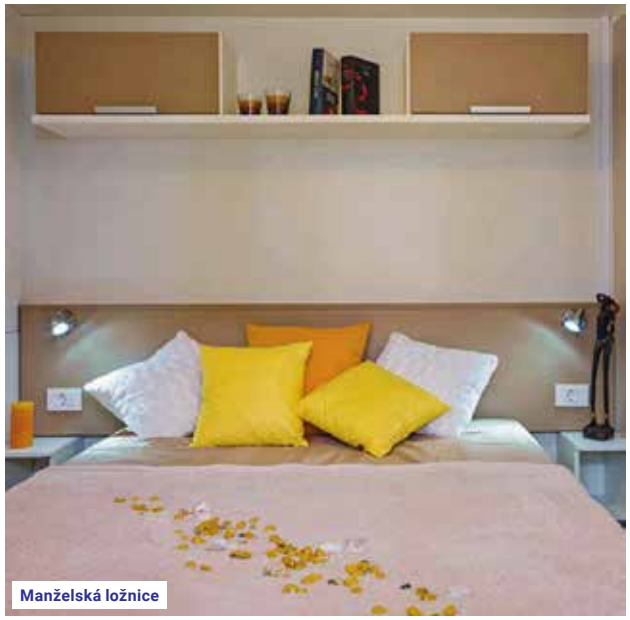
Manželská ložnice

VICTORIA MOBILNÍ DŮM LUX GRAND

Od 1.610 Kč/os./týden

Ostrov Rab, Lopar – San Marino Camping

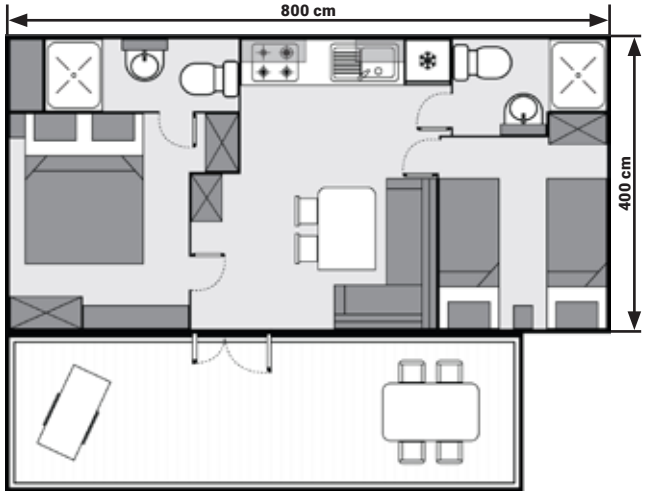

32 m² + zastřešená terasa

- 1 ložnice s manželským dvoulůžkem
- 1 ložnice se dvěma samostatnými lůžky
- Obytná místnost s rozkládacím dvoulůžkem
- Deky a polštáře (ložní prádlo za příplatek)
- 2× sociální zařízení (sprcha, toaleta, umyvadlo)
- Klimatizace
- Kompletně vybavená kuchyňská linka
- Lednice 212 l, rychlovarná konvice, mikrovlnná trouba, kávovar
- Zastřešená terasa cca 9–14 m²
- Zahradní nábytek (stůl, židle, případně sluneční lehátko)
- Parkovací místo pro jedno vozidlo (za příplatek)

Obytná místnost

Manželská ložnice

WC/sprcha

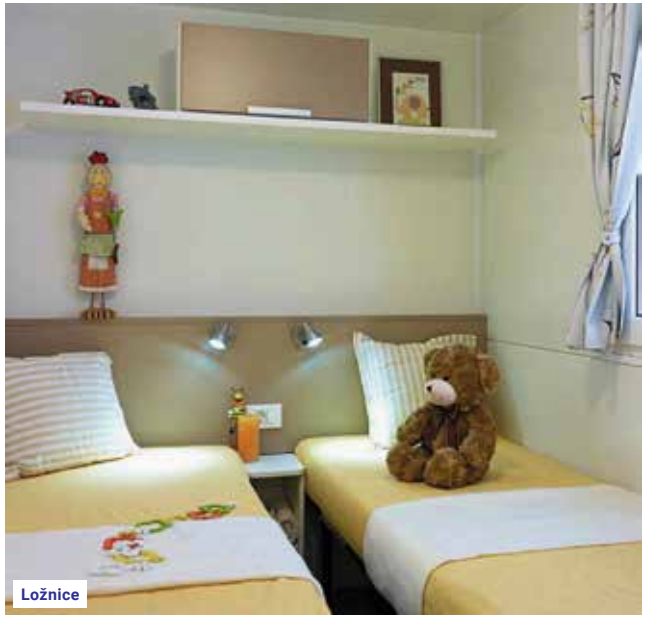

Ložnice

VICTORIA MOBILNÍ DŮM LUX

Od 1.430 Kč/os./týden

Palmová riviéra, Tortoreto Lido – Salinello Village

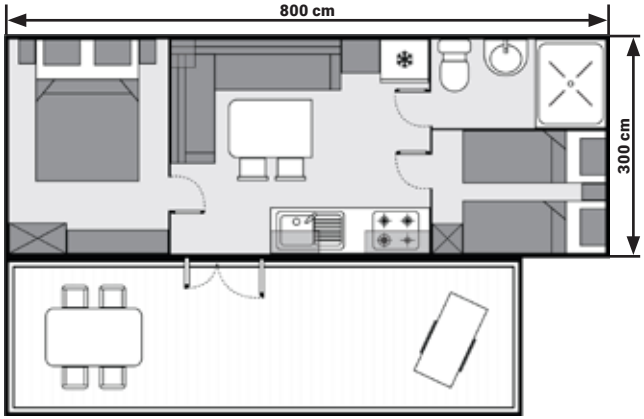

24 m² + zastřešená terasa

- 1 ložnice s manželským dvoulůžkem
- 1 ložnice se dvěma samostatnými lůžky
- Obytná místnost s rozkládacím dvoulůžkem
- Deky a polštáře (ložní prádlo za příplatek)
- Sprcha, toaleta, umyvadlo (v různých modifikacích)
- Klimatizace
- Kompletně vybavená kuchyňská linka
- Lednice 120–212 l, rychlovarná konvice, mikrovlnná trouba, kávovar
- Zastřešená terasa cca 9–14 m²
- Zahradní nábytek (stůl, židle, případně sluneční lehátko)
- Parkovací místo pro jedno vozidlo (za příplatek)

Obytná místnost

Ložnice

WC/sprcha

Manželská ložnice

VICTORIA MOBILNÍ DŮM DOMUS

Od 1.430 Kč/os./týden

Ostrov Elba, Marina di Campo – Camping Ville degli Ulivi

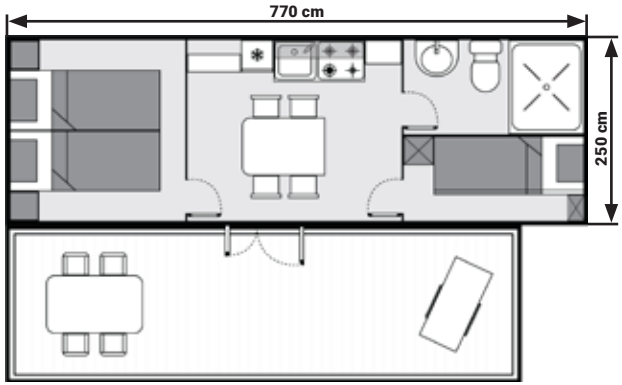

19 m² + zastřešená terasa

- 1 ložnice s manželským dvoulůžkem
- 1 menší dětská ložnička s palandou (2,4 m²)
- Deky a polštáře (ložní prádlo za příplatek)
- Sprcha, toaleta, umyvadlo
- Klimatizace
- Kompletně vybavený kuchyňský kout
- Lednice 160 l, rychlovarná konvice, mikrovlnná trouba
- Zastřešená terasa cca 12 m²
- Zahradní nábytek (stůl, židle, sluneční lehátko)
- Parkování pro jedno vozidlo na vyhrazeném parkovišti (za příplatek)
- Upozorňujeme na malé úložné prostory

Kuchyňský kout

Manželská ložnice

WC/sprcha

Dětská ložnice

VICTORIA MOBILNÍ DŮM CLASSIC

Od 620 Kč/os./týden

Gargáno, Lido del Sole – Stella del Sud Camping Villaggio

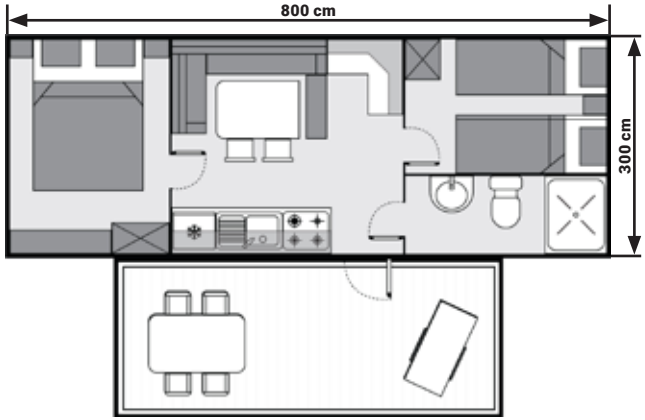

24 m² + zastřešená terasa

- 1 ložnice s manželským dvoulůžkem
- 1 ložnice s jedním samostatným lůžkem a palandou
- Deky a polštáře (ložní prádlo za příplatek)
- Sprcha, toaleta, umyvadlo
- Klimatizace
- Kompletně vybavená kuchyňská linka
- Lednice 120 l, rychlovarná konvice, mikrovlnná trouba
- Zastřešená terasa cca 10 m²
- Zahradní nábytek (stůl, židle, případně sluneční lehátko)
- Parkovací místo pro jedno vozidlo (za příplatek)

Manželská ložnice

Ložnice s palandou

Kuchyňský kout

WC/sprcha

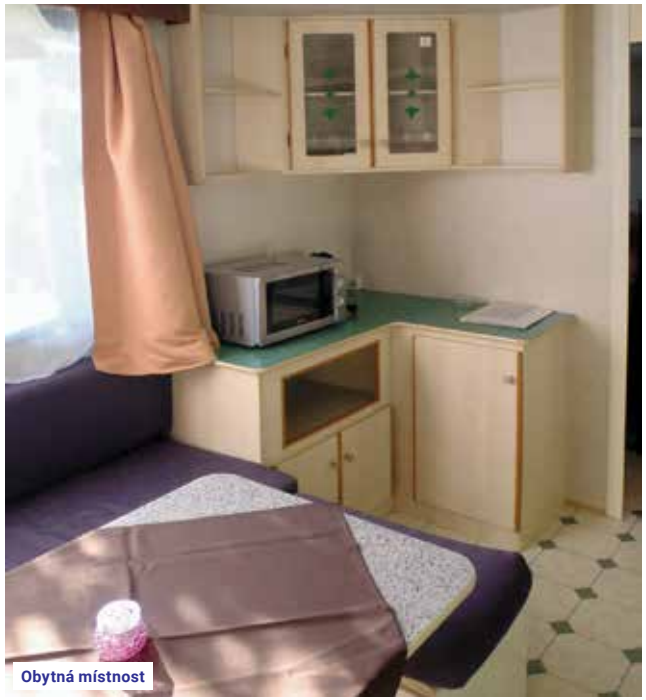

Obytná místnost

VICTORIA KARAVAN SUPERIOR

Od 1.430 Kč/os./týden

Ostrov Krk, Baška – Baška Beach Camping Resort

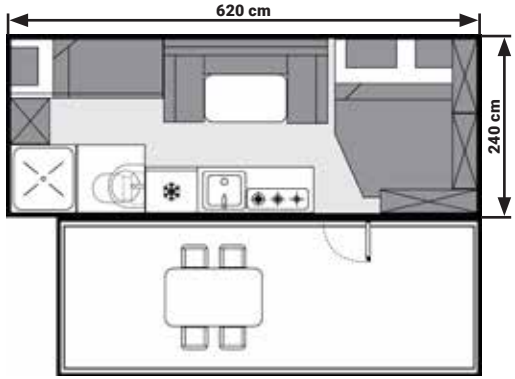

15 m² + stanová přístavba karavanu

- Manželská postel (cca. 1,5 m × 2 m), palanda do 70 kg (cca. 0,7 m × 2 m) + rozkládací postel (cca. 1 m × 2 m), 2× USB port
- Deky a polštáře (ložní prádlo a ručníky za povinný příplatek)
- Sociální zařízení – sprcha, chemická toaleta a fén
- Klimatizace
- Kompletně vybavený kuchyňský kout s plynovým sporákem, dřezem a tekoucí vodou
- Lednice 167 l, rychlovarná konvice, mikrovlnná trouba
- Zahradní nábytek (stůl, židle a sluneční lehátko – opatřeno textílií)
- Parkovací místo pro jedno vozidlo (za příplatek)

Obytná místnost

Stanová přístavba karavanu

Obytná místnost

VICTORIA KARAVAN/KARAVAN COOL

Od 530 Kč/os./týden

Ostrov Elba, Lacona – Casa dei Prati Camping Village

VICTORIA KARAVAN ADRIA/ADRIA COOL

stanová přístavba 9,8 m²

KLIMATIZOVÁNO ZA PŘÍPLATEK

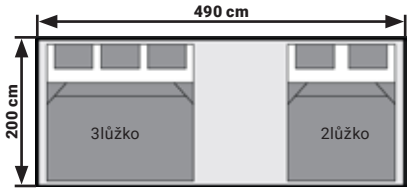

VICTORIA KARAVAN JECHA

stanová přístavba 8,8 m²

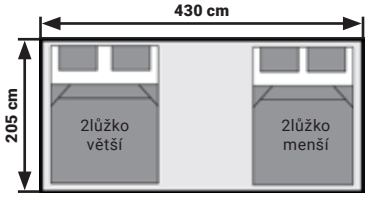

- 1 ložnice se 4–5 lůžky s molitanovými matracemi, možno i skládanými z více částí, šatní skříň
- Deky a polštáře (ložní prádlo za příplatek)
- Vybavený kuchyňský kout, lednice 120 l ve stanové přístavbě 8,8–9,8 m²
- Elektrické osvětlení, zásuvka 220 V
- Slunečník
- Zahradní nábytek (stůl, židle)
- Sušák na prádlo
- Parkovací místo pro jedno vozidlo (za příplatek)
- Všechny karavany jsou starší modely se starší výbavou pro méně náročnou klientelu

Kuchyňský kout v přístavbě karavanu

Interiér karavanu Adria/Adria Cool

Interiér karavanu Adria/Adria Cool

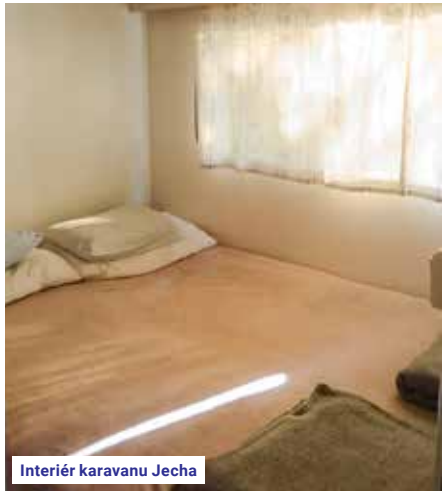
Interiér karavanu Jecha

VICTORIA CHATKA/CHATKA COOL

Od 890 Kč/os./týden

Makarská riviéra, Živogošće – Camping Dole

24 m² + zastřešená terasa

- 2 samostatné ložnice pro 2 osoby
- Palanda pro 2 osoby v obytné části chatky
- Deky a polštáře (ložní prádlo za příplatek)
- Vybavený kuchyňský kout
- Lednice 120 l
- Elektrické osvětlení, zásuvky 220 V
- Klimatizace (za příplatek, pouze chatky Cool)
- Zastřešená terasa cca 5 m²
- Zahradní nábytek (stůl, židle)
- Parkování pro jedno vozidlo (za příplatek)

Obytná místnost s palandou

Kuchyňský kout

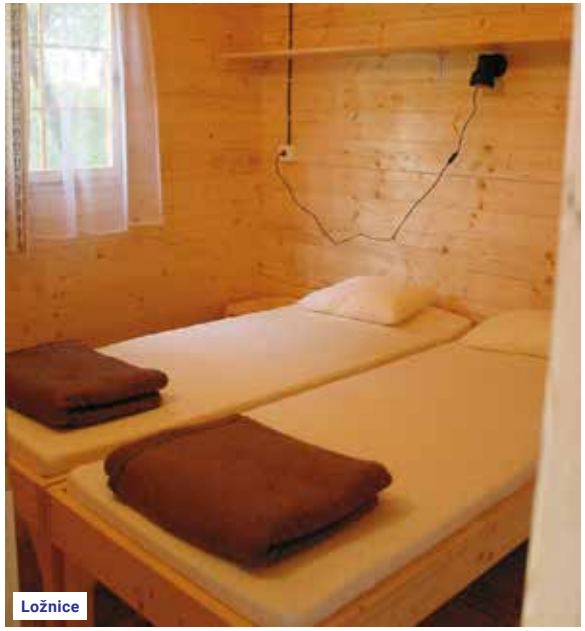

Ložnice

VICTORIA ZAŘÍZENÝ STAN

Od 530 Kč/os./týden

Ostrov Rab

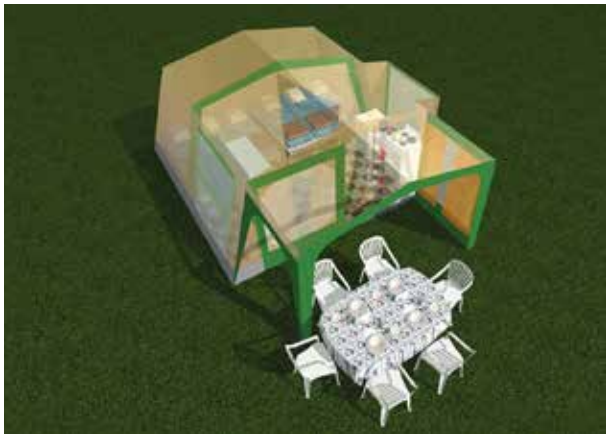

22 m² + sluneční přístřešek

- 2 samostatné ložnice vybavené pevnými postelemi s molitanovými matracemi
- Deky a polštáře (ložní prádlo za příplatek)
- Vybavený kuchyňský kout
- Lednice 120 l
- Šatní skříň
- Elektrické osvětlení, zásuvka 220 V
- Sluneční přístřešek
- Zahradní nábytek (stůl, židle)
- Parkovací místo pro jedno vozidlo (za příplatek)

Vybavený kuchyňský kout

Obytná místnost s pohledem do jedné ložnice

Šatní skříň

INFORMACE K POBYTŮM A DOPRAVĚ

DÉLKA A ROZSAH ZÁJEZDU
Délka zájezdu je v katalogu vyjádřena počtem dní a nocí. Do celkového počtu dní autobusových zájezdů jsou zahrnuty i dny určené pro cestu do místa pobytu a zpět, a to i v případech, kdy doprava je organizována v nočních, popřípadě ranních hodinách. Za služby nečerpané z titulu zpoždění dopravy nemůže CK poskytnout žádnou finanční náhradu.

UBYTOVÁNÍ
CK zajišťuje ubytování v kempech ve vlastních mobilních domech, chatkách, karavanech a zařízených stanech.

Kempy

Všechny kempy, kde zajišťujeme ubytování, odpovídají mezinárodnímu standardu. V každém jsou místní recepce, restaurace, obchody s potravinami a dostatečné množství umýváren s WC a sprchami s tekoucí teplou a studenou pitnou vodou. Kempy mají svůj řád, který jsou klienti povinni dodržovat, stejně jako vnitřní řád CK Victoria určený pro pobyt v nich. Nerespektování a opakované hrubé porušování řádů kempu může být důvodem i k vyhoštění z ubytovacího zařízení bez náhrady.

- **Mobilní domy** (viz str. 4–15)
  Pro skupinu 48 osob je k dispozici 12 kompletně vybavených 6lůžkových mobilních domů (není-li uvedeno jinak).
- **Karavany se stanovými přístavbami** (viz str. 16 a 17)
  Pro skupinu 44 osob je k dispozici 11 kompletně vybavených 4lůžkových karavanů (není-li uvedeno jinak).
- **Chatky** (viz str. 18)
  Pro skupinu 48 osob je k dispozici 12 kompletně vybavených 6lůžkových chatek.
- **Zařízené stany** (viz str. 19)
  Pro skupinu 48 osob je k dispozici 12 kompletně vybavených 6lůžkových stanů (není-li uvedeno jinak).

Základní cena ubytování nezahrnuje povlečení. Prostěradlo na matrace, povlečení na deku a polštář si klienti vezou vlastní. Povlečení si lze předem objednat. Ložní prádlo a ručníky jsou bavlněné – vyjma Camping Village Poljana, Camping Bella Italia a Camping Bella Austria. U mobilních domů Premium Exclusive Grand, Chalet, Optimal, Lux Superior, M-Line Family, M-Line, X-Line Design a X-Line je bavlněné povlečení s ručníky povinným příplatkem (klient vždy povléká sám). Upozorňujeme, že v chatkách, karavanech na Elbě a stanech se nesmějí používat jakékoli výkonné elektrospotřebiče (fény, varné konvice, topení aj.). Mobilní domy a karavany na Krku jsou vybaveny topením, varnými konvicemi a mikrovlnnými troubami, některé typy i myčkou nádobí, kávovarem, fénem a TV.

Požadavek na přesné umístění mobilního domu, chatky, karavanu nebo stanu je možné dopředu objednat za příplatek 500 Kč/ubytovací jednotka/termín.

CK neručí za změny dopravního ruchu v okolí ubytovacích zařízení či jiné zdroje nezaviněného hluku (stavební ruch ap.). Každé středisko, ve kterém CK zajišťuje ubytování, rozlišuje hlavní a vedlejší sezónu (viz cenové tabulky). Upozorňujeme na skutečnost, že v období vedlejší sezóny nemusí být všechny služby v provozu nebo pouze v omezeném rozsahu (bazény, obchody, restaurace, nabídka výletů a animací).

VRATNÁ KAUCE
Jako vratná jistina za nepoškození ubytovacího zařízení se při pobytech skládá kauce ve výši 1.500 Kč/50 € na jednotku v chatkách, karavanech a stanech, 2.500–5.000 Kč/100–200 € na jednotku v karavanech Superior a mobilních domech. Za škodu je považováno i odevzdání neuklizeného ubytovacího zařízení po skončení pobytu.

ÚHRADA ŠKOD
Při přebírání a odevzdávání ubytovacích jednotek je nutná účast vedoucího zájezdu, který svým podpisem na předávacím protokolu stvrzuje úplnost a nepoškozenost přebíraného materiálu. Škody způsobené v průběhu pobytu na zařízení CK se hradí dle platného ceníku přímo na místě správci kempu. Úhrada se provádí v Kč oproti vystavenému dokladu. CK má právo na zápočet škod způsobených během pobytu strhnout z kauce.

POBYTOVÁ TAXA
Chorvatsko:
- 70 Kč/35 Kč/osoba od 18 let/osoba 12–17 let/noc

Pobytová taxa zahrnuje lázeňskou a ekologickou daň, místní pojištění a poplatek za přihlášení. Taxa tvoří nedílnou součást celkové ceny ubytování a je nutno ji uhradit v CK.
- Ostrov Lošinj – ekologický a klubový poplatek 2,8 €/osoba/noc

Itálie:
- Lago di Garda: 1,5 €/osoba od 13 let/noc
- Caorle: 2 €/osoba od 6 let/noc
- Cavallino – Union Lido: 0,9 €/osoba/noc
- Cavallino – Cavallino: 0,6 €/osoba/noc + ekologický a klubový poplatek 2,8 €/osoba/noc
- Cavallino – Mediterraneo: 0,9 €/osoba/noc
- Lido degli Estensi: 1,2 €/osoba od 12 let/noc
- Martinsicuro: 2 €/osoba od 14 let/noc
- Tortoreto Lido: 2 €/osoba od 12 let/noc
- Giulianova Lido: 1,5 €/osoba od 12 let/noc
- Gargáno: 2 €/osoba od 12 let/noc

Rakousko: 2 €/osoba od 15 let/noc

Úhrady v € se hradí na recepci. O výši taxy a o jejím případném zavedení i v dalších lokalitách nebylo v době uzávěrky katalogu rozhodnuto. Pobytová taxa není proto kalkulována v cenách zájezdu a její případná úhrada bude prováděna v místě pobytu dle pokynů místních samospráv. Informace obdržíte v pokynech na cestu a u delegáta CK.

STRAVOVÁNÍ
Pro vybrané pobyty v kempech je možno zajistit několik způsobů stravování:
- **individuální příprava jídel** všech účastníků v kuchyňkách mobilních domů, chatek, karavanů a stanů z vlastních surovin.
- **hromadná příprava jídel** pro všechny účastníky prostřednictvím vlastního kuchaře a vlastních surovin. Za poplatek 2.500 Kč je možné zajistit zapůjčení vybavené polní kuchyně v místě pobytu (plynová deska vařič, hrnec s poklicí smalt, 2 hrnce s poklicí nerez, rendlík s poklicí, elektrický kráječ, 3 kuchyňské nože, 3 vařečky, vidlice, škrabka na brambory, 2 naběračky nerez, naběračka plast, obracečka nerez, 2 cedníky, 2 lavory, struhadlo, 2 prkýnka, 4 podnosy, 2 pekáče, děrovaná naběračka nerez, odměrka, kbelík, metla, vytahovač knedlí, pánvička, příborník, 4 lžíce, 4 vidličky, 4 nože, 4 lžičky, mlékovar s poklicí, 2litrový kastrol s poklicí, vroubkový nůž, palička na maso, 2 plastové misky. Půjčovné nezahrnuje úhradu za spotřebované energie příp. plyn, ani dozor nad průběhem stravování). Samotná příprava stravy a ubytování kuchařů je v rámci zakoupených ubyt. jednotek.
- **rozšířená polopenze nebo plná penze z polní kuchyně**. Tento způsob stravování zajišťuje kuchař CK, v polní kuchyni zřízené v podmínkách kempu, převážně z dovezených surovin. Skládá se ze:
  - snídaně: pečivo, máslo, sýr, paštika, uzeniny, džem, čaj.
  - oběda: přesnídávková polévka s pečivem + oplatek nebo ovoce, čaj nebo šťáva. Při plné penzi: polévka + hlavní jídlo + oplatek nebo ovoce, čaj nebo šťáva.
  - večeře: hlavní jídlo, šťáva

Stravovací služby začínají večeří v den příjezdu a končí snídaní. V případě plné penze končí obědem nebo balíčkem na cestu. Stravovací služby jsou bez obsluhy a mytí použitého nádobí. Výdej stravy probíhá v prostoru k tomu určeném a klienti konzumují stravu na stolech u vlastních ubytovacích jednotek. Vzorový jídelníček je k dispozici v CK.

Školním kolektivům je zajištěn pitný režim.

Upozorňujeme, že hromadné stravování nelze zajistit v každém středisku a ve všech termínech.

DOPRAVA
Je zajišťována autobusy (49–81 míst) v zájezdové úpravě. Hlavním odjezdovým a příjezdovým místem v ČR je Brno, terminál CK. Je třeba počítat s možností přestupu. Během cesty se po 3–4 hodinách jízdy konají přestávky, při kterých řidiči podávají za poplatek teplé a studené nápoje. Autobusy dopraví klienty vždy až do místa pobytu. Doba přepravy je 5–28 hodin a probíhá zpravidla v nočních hodinách (není-li uvedeno jinak).

Vzhledem k nepředvídatelným okolnostem, které mohou v dopravě nastat (počasí, technické problémy, přeplněné silniční koridory apod.) může dojít k prodloužení předpokládané doby přepravy, případně ke změně v hodině odjezdu či příjezdu. Přes maximální snahu nemůže cestovní kancelář většinou tyto okolnosti ovlivnit a tedy ani vyloučit. Nedoporučujeme proto našim klientům sjednávat si důležitá jednání či schůzky ve dnech odjezdů i příjezdů. Upozorňujeme rovněž na skutečnost, že první a poslední den v cílovém místě zájezdu je určen k přepravě, nikoliv k samotné rekreaci. Z důvodu zachování příznivé ceny dopravy, zejména v okrajových termínech, může dojít v rámci jednoho autobusu ke spojení více pobytových míst. Přistavit autobus k odjezdu je po dohodě možné v rámci celé ČR. Ceny dopravy na osobu do jednotlivých pobytových míst z hlavních svozových míst a příplatky za přistavení autobusu mimo hlavní svozové trasy jsou v cenové tabulce na str. 2 a 3. Uvedené příplatky jsou platné při minimálním počtu 40 platících osob z jednoho odjezdového místa.

Za příplatek 15.000 Kč (cyklovlek 20.000 Kč) + úhrada za trajekt (Elba + 10.000 Kč, Rab + 5.000 Kč) je možno objednat vlek za autobus.

Užije-li skupina k přepravě vlastní autobus, musí uhradit jeho parkovné 1.200 Kč/den (pokud to kemp umožňuje).

Vzhledem k tomu, že velikost zavazadlového prostoru autobusu je limitována a autobusy nesmějí být z bezpečnostních důvodů přetěžovány, je nutné omezit počet i velikost přepravovaných zavazadel každého účastníka zájezdu.

Povolené limity na osobu:

a) osobní zavazadla o max. celkové hmotnosti 20 kg

b) malé příruční zavazadlo do autobusu o max. hmotnosti 2 kg.

CK si vyhrazuje právo nepřepravit nepřiměřené zavazadlo, jakékoliv bedny, přepravky aj.

Všechna zavazadla musí být označena štítkem se jménem klienta a místem pobytu. Povinností klienta je dohlížet na svá zavazadla během celé doby přepravy, zejména při přestupech; cennosti neukládat do zavazadlového prostoru a nenechávat je bez dozoru.

Doporučujeme klientům uzavřít Cestovní pojištění zahrnující pojištění zavazadel, řešící i jejich případné poškození.

UPOZORNĚNÍ: Sportovní vybavení (podložky pro aerobic, jízdní kola, koloběžky, paddleboardy, nafukovací čluny, potápěčská výstroj apod.) a suroviny pro vlastní společnou kuchyň je možné přepravit pouze v případě objednání vleku za autobus.

CK si vyhrazuje právo vyloučit ze zájezdu osoby podnapilé, osoby pod vlivem omamných látek i osoby chovající se nevhodně (a to i slovně) jak vůči ostatním klientům tak i řidičům či průvodcům. Vyloučení z přepravy na základě některého

z těchto důvodů je zcela bez náhrady. CK se v tomto případě vyvazuje z veškerých přepravních povinností. Ve všech autobusech platí zákaz kouření!

STŘÍDÁNÍ TURNUSŮ
Příjezd autobusů do všech pobytových míst je plánován z ranních/dopoledních hod. (dle vzdálenosti střediska).

Ubytování přijíždějících klientů probíhá dle pokynů delegáta zpravidla po 12. hodině (v případech, kdy klient uklízí sám), po 16. hodině (tam, kde klient hradí povinný závěrečný úklid). Upozorňujeme na to, že do doby ubytování a po ukončení ubytování není možné ubytovací zařízení užívat. Uvedenou dobu doporučujeme strávit pobytem u moře. Osoby končící pobyt musí opustit ubytovací zařízení dle pokynů delegáta, nejpozději však do 9 hod. a zavazadla přenést na určené místo. CK neručí za zavazadla ani za jejich obsah a nezajišťuje jejich hlídání. Odjezd z kempu je zpravidla v odpoledních až večerních hodinách. CK si vyhrazuje právo na změnu hodiny odjezdu. Návrat do ČR na místo odjezdu je poslední den Vašeho zájezdu.

ÚKLID
U pobytů v karavanech na Elbě není úklid v ceně pobytu (viz cenová tabulka). Průběžný i závěrečný úklid provádějí klienti sami. Na konci pobytu se ubytovací zařízení musí předávat delegátovi vždy čisté, deky a molitany vyklepané, ložnice vymetené, odpadky vynesené, podlaha umytá, lednice a vařič očištěný, lednice navíc odmrazená a vytřená, umyté a utřené nádobí. **Za úklid odpovídá vedoucí skupinového zájezdu.**

U pobytů v mobilních domech, karavanech na Krku, chatkách a stanech je závěrečný úklid povinným příplatkem (viz cenová tabulka). **Jedná se o úklid základní**, který nezahrnuje: úklid kuchyně, vynesení odpadků, odmrazení a vytření lednice. Tyto úkony klienti provádějí sami dle pokynů delegáta.

V případě pobytu malého domácího zvířete, v kempech kde to CK Victoria umožňuje, je účtován zvýšený příplatek za závěrečný úklid +600 Kč/ubytovací jednotka. Resorty mohou vyžadovat vlastní poplatky za pobyt domácího zvířete.

V případě jejich neprovedení je delegát CK oprávněn doúčtovat částku, odpovídající zajištění kompletního úklidu. Stejnou částku je oprávněn účtovat i při nadměrném znečištění ubytovací jednotky. K úhradě účtované částky může být použita kauce. Delegát provádí inventární kontrolu.

ZDRAVOTNÍ ZAJIŠTĚNÍ
Ve všech pobytových místech je v blízkosti kempu zdravotní zařízení nebo ordinace s lékařem. Léky a ošetření se hradí na místě z vlastních zdrojů. Ve vlastním zájmu si každý účastník vozí s sebou základní zdravotní materiál pro první pomoc, osobní léky a finanční rezervu na krytí lékařských úkonů. Doporučujeme účinné ochranné krémy proti intenzivnímu slunečnímu záření, sluneční brýle a do některých středisek prostředky proti létajícímu a lezoucímu hmyzu, event. obuv do vody.

CESTOVNÍ POJIŠTĚNÍ
Není zahrnuto do cen zájezdů. Ve všech našich pobočkách a u autorizovaných prodejců Vám nabízíme možnost uzavření Cestovního pojištění u ERV Evropské pojišťovny a. s.

Pojištění zahrnuje léčebné výlohy, asistenční služby, opatrovníka, úraz, osobní věci, odpovědnost za škodu, storno a cesty autem.
- Jako doklad o uzavření Cestovního pojištění slouží uzavřená smlouva o zájezdu/objednávka služeb.
- Nedílnou součástí uzavřeného cestovního pojištění jsou Všeobecné pojistné podmínky, upravující smluvní vztah a podmínky plnění mezi pojištěným (klientem CK) a ERV Evropskou pojišťovnou a. s.
- Veškeré plnění vyplývající z uzavřeného pojištění vyřizuje pojištěný s ERV Evropskou pojišťovnou a. s.
  Křižíkova 237/36a, 186 00 Praha 8
  zákaznické centrum: +420 221 860 860
  www.ervpojistovna.cz, e-mail: klient@ERVpojistovna.cz

CK poskytne nutné podklady pro řešení pojistné události.

DELEGÁT V MÍSTĚ POBYTU
Česky mluvící stálý delegát je ve většině pobytových míst. V kempech plní současně i funkci správce, jež zajišťuje ubytování, nabízí fakultativní výlety místních organizátorů, organizuje informativní schůzky, pomoc při nemoci a úrazu (**nezajišťuje však služby lékaře, převozu a asistence, které jsou plně v kompetenci asistenčních služeb pojišťoven, kterou klient v případě nutnosti kontaktuje**). Řeší technické problémy s inventářem a dohlíží na dodržování řádu kempu a vnitřního řádu CK. Má svou pracovní dobu, ale v případě vážných problémů je Vám k dispozici i mimo ni.

VEDOUCÍ ZÁJEZDU, PEDAGOGICKÝ DOZOR A ZDRAVOTNÍK
CK vedoucím kolektivních zájezdů, pedagogickému dozoru, zdravotníkovi, příp. kuchaři, **poskytuje volné poukazy**. Počet volných poukazů je stanoven na str. 2 a 3 a je určen počtem platících účastníků kolektivního zájezdu a typem ubytování. **Osoby cestující na volné poukazy získávají bezplatně veškeré služby (s výjimkou pojištění) poskytované platícím účastníkům kolektivního zájezdu.**

Vedoucím zájezdu **může být navíc poskytnuta organizátorská odměna**. Tato odměna je poskytována v případě bezproblémového průběhu zájezdu a je proplácena v CK po skončení zájezdu na základě potvrzení, které si vyžádáte u delegáta v místě pobytu těsně před odjezdem.

Pedagogický dozor získává navíc příspěvek na stravu ve výši 1.000 Kč v případě, že strava není součástí služeb.

Skupinám s vlastní dopravou se organizátorská odměna a příspěvek na stravu snižuje na 50 % tabulkové hodnoty! Podmínkou pro přiznání organizátorské odměny a příspěvku na stravu je objednání a zakoupení zájezdu přímo v CK (bez zprostředkující CA)!

ZÁVĚREČNÁ USTANOVENÍ
- osoby mladší 15 let se mohou zájezdu zúčastnit pouze pod dohledem osob starších 18 let – vedoucích zájezdu.
- osoby starší 15 let a mladší 18 let, které cestují bez dohledu osob starších 18 let musí předložit souhlas zákonného zástupce.
- všichni účastníci zájezdu musí mít platný cestovní doklad (cestovní pas nebo OP) a uzavřené pojištění léčebných výloh v zahraničí + kartičku domácího zdravotního pojištění.
- podrobnější informace o destinacích a případných změnách, které nastanou po uzávěrce tohoto katalogu budou k dispozici v katalogu Léto 2026, eventuálně v pokynech na cestu.

ASISTENČNÍ LINKA
+420 606 370 203

NEPŘEHLÉDNĚTE

Po dobu zájezdu nabízíme možnost parkování vozidel na oplocené ploše odjezdového terminálu CK v Brně.
Parkování v ceně 130 Kč/den je nutné uvést ve smlouvě o zájezdu a uhradit v CK nejpozději den před odjezdem.
Při platbě v den odjezdu činí cena parkovného 180 Kč/den.
Zajistěte si parkování včas, počet míst je omezem.

POUŽITÉ PIKTOGRAMY A OCENĚNÍ

- Vzdálenost na pláž
- Plážový servis
- Supermarket nebo minimarket
- Restaurace
- Wi-Fi
- Otevřený bazén
- Krytý bazén
- Vodní atrakce nebo aquapark
- Wellness
- Automatická pračka
- TV
- Grilování
- Animace
- Dětské hřiště
- Zábavní park
- Tenisový kurt
- Stolní tenis
- Minigolf, golf
- Víceúčelové hřiště
- Volejbalové nebo beachvolejbalové hřiště
- Biliár
- Posilovna nebo fitness centrum
- Potápění, potápěčský kurzy
- Windsurfing nebo plachtění
- Cyklistika, cyklostezka
- Horolezectví nebo ferraty
- Trekking nebo nordic walking
- Jízda na koni
- Rybaření
- Domácí zvíře (do 10 kg)
- Domácí zvíře nepovoleno
- TOP DESTINACE – Naše hodnocení nejlepší destinace
- TOP RESORT – Naše hodnocení nejlepšího resortu
- GREEN RESORT – Naše hodnocení přírodního charakteru resortu
- PŘÍZNIVÁ CENA – Cenově výhodné ubytování
- TOP FAMILY RESORT – Nejlepší rodinný resort
- ANIMACE ZDARMA – Animace pro děti
- Modrá vlajka za čistotu moře
- Naturistický (FKK) resort

LANTERNA PREMIUM CAMPING RESORT ★★★★

ISTRIE – POREČ

Victoria mobilní dům Premium Exclusive Grand
Victoria mobilní dům Lux Grand, Lux

TOP DESTINACE | TOP RESORT

Destinace: Poloostrov Lanterna leží v nejsevernější části Porečské riviéry (9 km od Poreče, 7 km od Novigradu).

Resort: Lanterna Premium Camping Resort patří k nejznámějším, největším a nejlépe vybaveným resortům v Chorvatsku a nachází se na fantastickém místě u moře na zalesněném poloostrově Lanterna.

Ubytování Victoria:
- Victoria mobilní domy Premium Exclusive Grand jsou umístěné v zóně asi 200 m od aquaparku a 500 m od pláže.
- Victoria mobilní domy Lux Grand a Lux se nacházejí 400 m od pláže Val Marbello Family Plaža v blízkosti soustavy dětských bazénů. Mobilní domy Lux č. 15 a 16 jsou umístěné jihozápadně od recepce, 300 m od pláže Val Adrija Sandy Family Plaža, přibližně 2 km od rodinného aquaparku.

Pro skupinu až 88 osob je k dispozici 22 klimatizovaných mobilních domů (viz str. 4, 12 a 13).

Strava:
- Vlastní příprava jídel v plně vybavených kuchyňkách mobilních domů.
- Rozšířená polopenze nebo plná penze z polní kuchyně (viz str. 20).

Pláž: Typická, přibližně 3 km dlouhá istrijská pláž oceněná Modrou vlajkou, kde se střídají oblázky, kameny a betonová plata, s upravenými vstupy do vody, písečno-štěrková pláž. Obuv do vody doporučujeme. Nedaleko se nachází pláž FKK.

Sportovní a zábavní aktivity:
- Aquamar Lanterna – rodinný sladkovodní park vyhřívaný na 28 °C o celkové rozloze 1 525 m² s tobogány a dalšími vodními atrakcemi asi 150 m od mobilních domů
- Vodní dětské hřiště s bazény vyhřívanými na 30 °C
- Hlavní bazén s mořskou vodou o ploše 727 m²
- 16 bazénů o celkové ploše 2 600 m²
- Wellness Mediteran Spa s nabídkou masáží na pláži
- V-Sport Park – sportovní zóna (tenis, víceúčelové hřiště, plážový volejbal, skate park, stolní tenis)
- Terra Magica Adventure Minigolf – zážitkový minigolf
- Stay Fit – celodenní program pro zdravý životní styl (aerobic, zumba, Nordic walking, jóga, pilates, aqua-aerobik, aqua dance, cyklistika apod.)
- Mořské vodní atrakce – motorové čluny, vodní šlapadla, kajaky, nafukovací atrakce apod.
- Music & Fun – zábavní hudební a taneční večery pro všechny věkové skupiny
- Dětské kluby – Maro Baby Club (0–3 roky), Maro Club (3–7, 7–12 let), Teens Lounge (12+), Maro Playzone
- Restaurace a bary – Trattoria La Pentola, Oliva Grill, Tuna Bay Grill, Restoran Greno Duro, Pizzeria Kras, Mezzino Street, Cafe Belvedere, Movida Bar Beat Bench Club, Mezzino Snack Bar, Zoo Beach Bar
- Piazza – centrální náměstí s obchody, bary, společenskými a relaxačními plochami
- Lanterna Summer Nights – letní noci plné zábavy

Tipy na výlety: Poreč, Novigrad, Limský záliv, Rovinj, Vrsar, Pula, Brijuni, Benátky.

300–500 m	cca 4 €/den	400 m	400 m	Zdarma	100/500 m	100 m/2 km	cca 6,7 €						
MD Exclusive Grand	Všechny typy		100 m/2 km	cca 10 €/hod.	cca 4 €/hod.	cca 4 €/hod.	Zdarma	50 m	1.500 m				

Lanterna Premium Resort – Val Adria Sandy Family Plaža

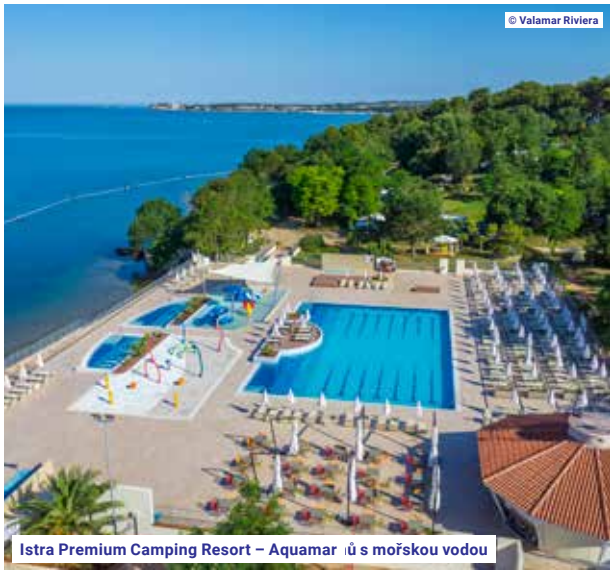

Istra Premium Camping Resort – Aquamar ů s mořskou vodou

Lanterna Premium Camping Resort – Aquamar Lanterna

Victoria mobilní dům Premium Exclusive Grand

Lanterna Premium Resort – Aquamar Lanterna se sladkou vodou

ISTRIE – FUNTANA

Victoria mobilní dům Premium Exclusive Grand

TOP DESTINACE · TOP RESORT

Destinace: Kouzelné menší letovisko Funtana leží na istrijském poloostrově mezi Porečí a Vrsarem. Tvoří nejjižnější část Porečské riviéry, která je obecně považována za turisticky nejrozvinutější oblast Chorvatska. Název obce inspirovaly prameny pitné vody, které v oblasti vyvěrají. Pobřeží je zde velice členité, obklopené malými romantickými ostrůvky. Celá oblast je hojně zalesněná, protkaná sítí cyklostezek. Mezi nejbližší turisticky zajímavá místa patří Vrsar (cca 3 km), Limský záliv (6 km), Poreč (7 km) či Rovinj (13 km). Za zábavou můžete vyrazit do „Dinoparku" Funtana nebo navštívit aquapark Istralandia (29 km). Letovisko Funtana nabízí samozřejmě i řadu restaurací, tavern a grilbarů s místním kulinářskými specialitami a bohatou nabídkou kvalitních istrijských vín.

Resort: Istra Premium Camping Resort s prvotřídním vybavením a službami:
- Piazza – centrální náměstí kempu s restaurací Grano Duro Pizza & Pasta, obchody, bary a prostory pro různé akce v nádherném středomořském prostředí
- Oliva Grill – lahodná středomořská kuchyně zahrnující grilované speciality, drobné občerstvení a lehké saláty

Ubytování Victoria: Victoria mobilní domy Premium Exclusive Grand jsou obklopené středomořskou vegetací v části resortu známé jako Orlandin, velmi blízko pláže, cca 30–100 m.
Pro skupinu až 48 osob je k dispozici 12 klimatizovaných mobilních domů (viz str. 4).

Pláž: Pobřeží resortu Istra je 1,5 km dlouhé a nabízí různé druhy pláží, mimo jiné např. Val Maro Family Plaža - cca 550 m dlouhou oblázkovo-štěrkovou pláž s Modrou vlajkou a překrásným výhledem na Vrsar. Jde o jedny z nejkrásnějších pláží Jaderského moře. Další pláže tohoto resortu – Marina plaža, Sunset plaža a Reverol plaža – jsou členité přírodní pláže tvořené kamennými platy s upravenými vstupy do vody. Místy jsou oblázkové a travnaté plochy ke slunění. Resort přirozeně nabízí řadu vodních atrakcí s možností zapůjčení šlapadel, kajaků a jízdních kol.

Sportovní a zábavní aktivity:
- Aquamar – prémiový rodinný aquapark o rozloze více než 1.000 m² s bazény, vodními atrakcemi a 350 m tobogánů; největší z nich, Twister Slide, je vysoký 10 m
- Rozlehlé vnitřní prostory s různými aktivitami a programy, které se konají v divadle Istra, v dětských klubech a ve vstupní hale Vetri
- Historic Island Edutainment Park – zábavní park na ostrově Školjić, kde se mohou děti a mládež s pomocí průvodců Epiho a Tei proměnit v objevitele a osadníky z doby bronzové
- Balance Mediterranean Spa – wellness
- Každodenní animační a fitness programy pro zájemce všech věkových kategorií Večerní hudební a zábavné programy
- Teenagers' Lounge – oáza vyhrazená teenagerům
- Valamar Funtana Summerfest – spousta zábavy po celé léto pro všechny věkové kategorie!
- Programy Super Maro pro děti ve věku 3 až 7 a 7 až 11 let a také Maro Baby Club pro děti do 3 let. V hlavní sezóně každodenní animační programy pro děti i dospělé a každodenní sportovní programy
- Na centrálním náměstí Piazza probíhají každý den zábavní programy a taneční večery
- Sport Park – sportoviště, víceúčelové hřiště, plážový volejbal a dětská hřiště
- Sport Marina a Sport Bella Vista – velký výběr oblíbených vodních sportů
- Terra Magica – zážitkové hřiště na minigolf s 18 jamkami, každá jamka představuje jiný istrijský výhled nebo příběh
- Bohatý výběr rozmanitých kurzů v zónách Marina, Sunset, Bella Vista a Orlandin v bezprostřední blízkosti moře nebo uprostřed středomořské zeleně

Tipy na výlety: Vrsar, Poreč, Limský záliv, Rovinj, aquapark Istralandia.

30–100 m	10.7–16 €	cca 200 m	cca 200 m	Zdarma	Zdarma

200 m	500 m	cca 6 €	Sat TV			cca 200 m	cca 6,7 €		Zdarma	cca 20 €/den	V okolí	

Victoria mobilní domy Premium Exclusive Grand v 1. zóně s výhledem na moře

Istra Premium Camping Resort

© Valamar Riviera

© Valamar Riviera

Istra Premium Camping Resort – Aquamar

© Valamar Riviera

5☆ resort extratřídy na Istrii

Istra Premium Camping Resort

ORSERA CAMPING★★★

ISTRIE – VRSAR

Victoria mobilní dům Lux | Victoria stan

TOP DESTINACE

Destinace: Vrsar je známé letovisko v centru Porečské riviéry 10 km jižně od Poreče. Pobřeží je členité a lemuje ho spousta ostrůvků. Jižně od Vrsaru leží turisty hojně vyhledávaný Limský záliv (přírodní rezervace s chovem ryb a škeblí).

Resort: Orsera Camping leží na okraji města a obklopuje ho bohatá zeleň. Je velmi dobře vybavený a udržovaný, s příjemnou restaurací, obchodem s potravinami, stánky s ovocem a zeleninou, směnárnou a bankomatem.

Ubytování Victoria:
- Victoria mobilní domy Lux jsou rozmístěny na terasách nad prostorem recepce přibližně 200 m od pláže a cca 800 m od Victoria zařízených stanů.

Pro skupinu až 56 osob je k dispozici 14 klimatizovaných mobilních domů (viz str. 13).
- Victoria zařízené stany a mobilní domy č. 11–14 se nacházejí na terasách (v zóně A) částečně stíněných stromy, přibližně 200 m od pláže.

Pro skupinu až 72 osob je k dispozici 18 zařízených stanů (viz str. 19).

Strava:
- Vlastní příprava jídel v plně vybavených kuchyňkách mobilních domů nebo stanů.
- Rozšířená polopenze nebo plná penze z polní kuchyně (viz str. 20).

Pláž: Betonová a menší oblázkové pláže, obuv do vody doporučujeme.

Sportovní a zábavní aktivity: Kurty na plážový volejbal nedaleko kempu. Ideální podmínky pro potápění (možnost zapsat se do potápěčského kurzu), sand surfing, na pláži možnost zapůjčení lodiček a šlapadel. Půjčovna jízdních kol a skútrů ve Vrsaru.

Tipy na výlety: Poreč, Limský záliv, Rovinj, Pula, Brijuni, Benátky.

200 m	cca 2,7 €/d.	1.500 m	V resortu	Zdarma blízko recepce	5 km	cca 6 €	Plyn	
2 km	Zdarma				10 km		Mobilní dům	Stan 250 Kč/noc

Victoria mobilní dům Lux

Orsera Camping – pláž

Resort přímo u moře na okraji kouzelného Vrsaru

PŘÍZNIVÁ CENA

VHODNÉ AKTIVITY
aerobik, beachvolejbal, cykloturistika, kurzy potápění, nordic walking

Vrsar

© Valamar Riviera

© Valamar Riviera

Orsera Camping – pláž

4 CENTRO VACANZE BI VILLAGE ★★★★

ISTRIE – FAŽANA

Victoria mobilní dům M-Line Family, M-Line
Victoria mobilní dům Lux Grand

TOP DESTINACE | TOP RESORT | GREEN RESORT

Destinace: Fažana je rybářské městečko v jihozápadní části istrijského pobřeží. Díky své strategické poloze je ideálním výchozím bodem pro návštěvu Národního parku Brijuni nebo Puly, proslulého turistického centra známého svými antickými památkami vzdáleného pouhých 5 km.

Resort: Luxusní resort Centro Vacanze Bi Village je obklopený středomořskou vegetací. Najdete zde 3 restaurace, bar, cukrárnu, jogurtový bar, zmrzlinárnu, plážový bar, supermarket, minimarket, bankomat, salon krásy, směnárnu a ošetřovnu.

Ubytování Victoria:
- Victoria mobilní domy M-Line Family a M-Line jsou umístěny jižně od recepce, v blízkosti Fun bazénu, cca 600 m od prostorné oblázkové pláže.
- Victoria mobilní domy Lux Grand jsou částečně stíněné a leží cca 250 m od oblázkové pláže a asi 100 m od soustavy bazénů „Garden Pools" pro děti i dospělé. Mobilní domy Lux Grand jsou cca 500 m od mobilních domů M-Line Family a M-Line.

Pro skupinu až 88 osob je k dispozici 22 klimatizovaných mobilních domů (viz str. 8, 9 a 12).

Strava:
- Vlastní příprava jídel v plně vybavených kuchyňkách mobilních domů.
- Rozšířená polopenze nebo plná penze z polní kuchyně (viz str. 20).

Pláž: Prostorná, 1 km dlouhá oblázková pláž s výhledem na NP Brijuni. Modrá vlajka označuje, že zdejší moře je obzvlášť čisté. Pláž se zvolna svažuje k moři, za poplatek jsou k dispozici lehátka. Obuv do vody doporučujeme.

Sportovní a zábavní aktivity: 3 venkovní sladkovodní bazény, dětské brouzdaliště se skluzavkou a relaxační zónou, 2 volejbalové kurty, basketbalové hřiště, házenkářské hřiště, 2 fotbalová hřiště, tenisové kurty, stolní tenis, lukostřelba, tělocvična, zábavní park se stezkou v korunách stromů, venkovní fitness park a společenská místnost. Konají se zde pravidelné kurzy windsurfingu a potápění. Půjčovna kanoí, člunů, surfů, šlapadel a jízdních kol (za poplatek). V hlavní sezóně probíhá řada animačních programů, soutěží pro děti i dospělé, mini klub, sportovní turnaje, hry na pláži a zábavné večery.

Tipy na výlety: Pula, Brijuni, Poreč, Novigrad, Rovinj, Limský záliv.

250–600 m	cca 10,7–13,3 €/den	50–150 m	50–150 m	WiFi			cca 4,7 €	El./plyn	
	cca 10 €/hod.		Fotbal cca 20 €/hod.	Beachvolejbal cca 20 €/hod.	Venkovní				

Pula

Centro Vacanze Bi Village – bazény

4☆ resort v italském stylu s výhledem na NP Brijuni

TOP FAMILY RESORT

ANIMACE ZDARMA

VHODNÉ AKTIVITY
aerobik, cykloturistika, fotbalové kempy, kurzy potápění, lanové centrum, míčové hry, windsurfing

Centro Vacanze Bi Village

Centro Vacanze Bi Village – pláž

5 CAMPING VILLAGE POLJANA ★★★★

OSTROV LOŠINJ – MALI LOŠINJ

Victoria mobilní dům Lux

Místní poplatky: ekologický a klubový poplatek 2,8 €/os./noc

TOP DESTINACE | TOP RESORT | GREEN RESORT

Destinace: Ostrov Lošinj, jeden z nejnavštěvovanějších chorvatských ostrovů, se nachází v severní části Jaderského moře ve vnějším pásu Kvarnerského souostroví, jihovýchodně od istrijského pobřeží. Je proslulý svými krásnými plážemi, zachovalou přírodou a borovými lesy a známý je také jako ostrov delfínů a zdravého životního prostředí.

Resort: Camping Village Poljana leží v nejjižnějším cípu ostrova 4 km od města Mali Lošinj. Ideální místo pro odpočinek, kde můžete být v souladu s přírodou. Najdete zde supermarket, bar, kavárnu a restauraci.

Ubytování Victoria: Victoria mobilní domy Lux jsou umístěné na terasách obklopených středomořskou zelení, část z nich má výhled na lošinjskou zátoku a městečko Mali Lošinj. Leží asi 100 m od moře a asi 150 m od pláže.
Pro skupinu až 40 osob je k dispozici 10 klimatizovaných mobilních domů (viz str. 13).

Strava:
- Vlastní příprava jídel v plně vybavených kuchyňkách mobilních domů.
- Rozšířená polopenze nebo plná penze z polní kuchyně (viz str. 20).

Pláž: Menší písečno-oblázková pláž a přírodní kamenná pláž s upravenými vstupy do vody. Část pláže je vyhrazená naturistům. Modrá vlajka označuje, že zdejší moře je obzvlášť čisté. Na pláži před resortem si lze zapůjčit čluny. Obuv do vody doporučujeme.

Sportovní a zábavní aktivity: Fotbalové hřiště a dětské hřiště, hřiště na malou kopanou, kurty na plážový volejbal, půjčovna jízdních kol a paddleboardů. Nedaleko kempu se nachází zátoka vhodná pro potápění. V hlavní sezóně zde probíhají animační programy pro děti (mini klub) i pro dospělé, sportovní a společenské akce, jóga, pilates. Okolí je protkané hustou sítí cyklostezek.

Tipy na výlety: Ostrovy Susak, Ilovik, Unije, Srakane, Rab.

150 m | 100 m | 100 m

cca 5,3 € | El./plyn | cca 10,3 €/hod. | Fotbal cca 20 €/hod. | Zdarma | 1.500 m

Camping Village Poljana

Camping Village Poljana

VHODNÉ AKTIVITY
aerobik, beachvolejbal, cykloturistika, kurzy potápění, nordic walking,

Camping Village Poljana – pláž

Victoria mobilní dům Lux

Mali Lošinj

6 BAŠKA BEACH CAMPING RESORT ★★★★

OSTROV KRK – BAŠKA

Victoria karavan Superior

TOP DESTINACE · TOP RESORT

Destinace: Baška se nachází na jihu ostrova Krk a českým turistům je již dlouho známa jako lázeňské město. Leží na úpatí divokých ostrovních hřebenů v dlouhé, úrodné nížině.

Resort: leží na okraji města Baška, rozprostírá se podél 2 km dlouhé oblázkové pláže. Vstup do vody je zde pozvolný, vhodný pro děti. V kempu je směnárna, bistro, tržnice, parková úprava, moderní sociální zařízení s myčkami nádobí v blízkosti našich karavanů.

Ubytování Victoria: Victoria karavany Superior jsou umístěny asi 300 m od pláže. Pro skupinu až 20 osob je k dispozici 5 klimatizovaných karavanů (viz str. 16).

Strava: • Vlastní příprava jídel ve vybavených kuchyňkách karavanů.
• Rozšířená polopenze nebo plná penze z polní kuchyně (viz str. 20).

Pláž: Rozsáhlé oblázkové s pozvolným vstupem do moře, vhodné i pro děti.

Sportovní a zábavní aktivity: Bazénový komplex s relaxačním vyhřívaným bazénem (28 °C), vyhřívaný dětský vodní park s vodními atrakcemi tenisové kurty, fotbalové, beachvolejbalové a volejbalové hřiště, minigolf, stolní tenis, biliard a půjčovna kol, skútrů a vodních skútrů, značené turistické trasy, Disco Maro večery min. 3× týdně. V hlavní sezóně v resortu probíhají animační programy Maro Club. V hotelu Corinthia je fitness centrum.

Tipy na výlety: Lodí (Krk, Pag, Goli, Lošinj), Plitvická jezera.

300 m	Za poplatek	300 m	300 m	Zdarma			cca 5,3 €
Veřejný/uhlí	50 m	150 m			250 m		

Baška Beach Camping Resort

VHODNÉ AKTIVITY
aerobik, in-line bruslení, nordic walking, tenis, volejbal

Victoria Karavan Superior

Baška Beach Camping Resort – bazény

Vela Plaža – nejkrásnější pláž Jadranu s písečným mořským dnem

CAMPING IMPERIAL ★★★

DALMÁCIE – VODICE

Victoria mobilní dům Lux

Destinace: Vodice – proslulé turistické centrum, které je výchozím bodem pro výlety do tří národních parků – k souostroví Kornati, k vodopádům na řece Krka a k přírodnímu kaňonu Paklenica. Dalším oblíbeným cílem výletů je Šibenik (15 km) s renesanční katedrálou sv. Jakuba. I když je Vodice mezi návštěvníky velmi oblíbená, zůstává i nadále poklidným letoviskem nabízejícím pestrou paletu výletů na lodích a příjemné procházky po nábřežních promenádách, jejichž prázdninovou atmosféru ještě podtrhují stovky člunů a plachetnic kotvící ve zdejší maríně. Poloha kempu je ideální pro všechny, kdo mají rádi městský ruch, i pro ty, kteří upřednostňují krásu přírody a historických památek.

Resort: Camping Imperial se nachází přímo ve městě Vodice na krásné oblázkové pláži (možnost široké škály aktivit, 10 minut pěšky od centra). Celý kemp je porostlý borovicemi, jalovci a olivovníky a je propojený s hotelem Imperial, jehož služby – restaurace à la carte a bary – jsou návštěvníkům kempu k dispozici.

Ubytování Victoria: Victoria mobilní domy Lux jsou umístěny v částečném stínu 80 m od pláže.
Pro skupinu 24 osob je k dispozici 6 klimatizovaných mobilních domů (viz str. 13).

Strava:
- Vlastní příprava jídel v plně vybavených kuchyňkách mobilních domů.
- Rozšířená polopenze nebo plná penze z polní kuchyně (viz str. 20).

Pláž: Oblázková pláž, místy s betonovými platy ke slunění. Obuv do vody doporučujeme.

Sportovní a zábavní aktivity: 2 bazény (venkovní a vnitřní), tenisové kurty hotelu Imperial, stolní tenis, volejbalové kurty, fitness, bowling, dětské hřiště, možnost plachtění a surfování.

Tipy na výlety: Kornati, Krka, Paklenica, Šibenik, Zadar, Nin, Fun Park Mirnovec.

80 m | Za poplatek | | | Za poplatek

300 m | | | | | | | |

Vodice

NP Krka

Victoria Mobilní dům Lux

Camping Imperial – pláž

8 PADOVA PREMIUM CAMPING RESORT ★★★★

OSTROV RAB – RAB

Victoria mobilní dům Premium Exclusive Grand
Victoria mobilní dům Premium Exclusive Chalet

TOP DESTINACE | TOP RESORT

Destinace: Rab je jedním z nejkrásnějších ostrovů Jaderského moře a městu Rab – mezinárodně proslulým lázním – se přezdívá „malý Dubrovník".

Resort: Padova Premium Camping Resort se nachází v nádherné přírodě v blízkosti 250 m dlouhé písečné pláže a malebného starobylého města Rab. Přivítá vás ve zcela moderním duchu.

Ubytování Victoria:
- Victoria mobilní domy Premium Exclusive Grand se nacházejí v zóně Victoria, na terase vzdálené od pláže cca 50–100 metrů.
- Victoria mobilní domy Premium Exclusive Chalet jsou od pláže vzdálené asi 50 metrů.

Pro skupinu až 148 osob je k dispozici 37 klimatizovaných mobilních domů (viz str. 4 a 5).
Parkování je možné na vyhrazeném parkovišti v blízkosti recepce, cca 400 metrů od Victoria mobilních domů.

Strava: Vlastní příprava jídel v plně vybavených kuchyňkách mobilních domů.

Pláž: V kempu je 250 m dlouhá písečná pláž orientovaná směrem k otevřenému moři a umožňující pozvolný vstup do vody.

Sportovní a zábavní aktivity:
- Bazénový komplex s příjemně vyhřívaným bazénem (28 °C) a vyhřívaným dětským vodním parkem (30 °C) s tobogány a vodními atrakcemi pro děti (hloubka 0,3–0,6 m).
- Piazza – centrální náměstí s obchůdky, kde se nabízejí doma vyráběné produkty, a s plochami pro společenská setkání, relaxační aktivity a večerní animační programy pro děti i dospělé
- Mezzino Snack Bar, restaurace Sweet Corner Andrija a supermarket
- Super Maro Club pro děti ve věku 3–7 a 7–12 let, Maro Baby Club (pro děti ve věku 0–3 roky)
- Multimedia Game Lounge – zábava pro celou rodinu
- Stay Fit – každodenní fitness programy
- Hudební večery pro dospělé, dětské diskotéky a každodenní animační programy
- Víceúčelová hřiště – v blízkosti mobilních domů Victoria hřiště s koutem s houpačkami a trampolínami, víceúčelové sportovní hřiště v blízkosti recepce
- Moderní centrální sociální zařízení
- Parkovací zóna pro vozidla klientů CK Victoria
- V blízkosti kempu se nachází půjčovna skútrů, čtyřkolek, šlapadel, vodních skútrů a motorových člunů

Tipy na výlety: Lodí (Krk, Pag, Goli, Lošinj), Plitvická jezera.

50–100 m | cca 8 €/den

200 m | 200 m | Zdarma | Zdarma | cca 6 € | Sat TV | Všechny typy

Padova Premium Camping Resort – vyhřívané relaxační a dětské bazény

VHODNÉ AKTIVITY
aerobik, aquaaerobik, cykloturistika, in-line bruslení, nordic walking

Maximální komfort při pobytu u moře

Victoria mobilní dům Premium Exclusive Grand

Padova Premium Camping Resort – písečná pláž i mořské dno

9 SAN MARINO CAMPING ★★★★

OSTROV RAB – LOPAR

Victoria mobilní dům Lux Grand
Victoria mobilní dům Lux

Victoria stan

TOP DESTINACE | TOP RESORT

Destinace: Lopar leží v severovýchodní části ostrova u 1,5 km dlouhé písečné pláže známé jako Rajská plaža. Od města Rab je vzdálený 15 km.

Resort: San Marino Camping je moderní a dobře vybavený: nákupní centrum s prodejnou potravin, restaurace, disco-klub, zábavní centrum, kavárna, cukrárna, bankomat a směnárna.

Ubytování Victoria: Všechny Victoria mobilní domy jsou vzdálené do 300 m od hlavní písečné pláže.
• Victoria mobilní domy Lux Grand – mobilní domy č. 1, 2 a 11, 12.
• Victoria mobilní domy Lux (terasa 15 m²) – mobilní domy č. 3–10.
• Victoria mobilní domy Lux (terasa 10 m²) – mobilní domy č. 13–31.
Pro skupinu až 120 osob je k dispozici 30 klimatizovaných mobilních domů (viz str. 12 a 13).
• Victoria zařízené stany jsou postavené ve stínu borovic a hájků listnatých stromů cca 200 m od hlavní pláže.
Pro skupinu až 88 osob je k dispozici 22 zařízených stanů (viz str. 19)

Strava: • Vlastní příprava jídel v plně vybavených kuchyňkách mobilních domů nebo stanů.
• Rozšířená polopenze nebo plná penze z polní kuchyně (viz str. 20).

Pláž: Pláž je písečná, rozlehlá, s pozvolným přístupem do vody, vhodná pro děti. V blízkosti se nacházejí další písečné pláže, často naturistické.

Sportovní a zábavní aktivity: Antukové tenisové kurty, víceúčelové sportovní hřiště (fotbal, basketbal), minigolf, hřiště pro děti v blízkosti recepce (bezplatné), stolní tenis a skútry. Kurty na plážový volejbal, tobogány a možnost potápění, zapůjčení vodních skútrů, šlapadel, motorových člunů, dětských autíček a surfů. Součástí resortu je i wellness centrum a krytý baby-klub. Během hlavní sezóny zábavné animační programy pro děti (kromě soboty), Maro Club (kromě víkendů), školka. Během hlavní sezóny (kromě soboty) cvičení a večerní minidiskotéka a kouzelník nedaleko hotelového komplexu. Zumba a aerobic na pláži, v blízkosti také antukové tenisové kurty a minigolf.

Tipy na výlety: Plitvická jezera, lodí okolo nedalekých ostrovů, Baška.

200–300 m	cca 13,3 €/den	30 m	500 m	Zdarma	cca 6,7 €	cca 6 €

Veřejný			1.000 m		1.000 m	1.000 m	200 m				Mobilní dům	Stan 250 Kč/noc

San Marino Camping – Rajska plaža

VHODNÉ AKTIVITY
aerobik, aquaaerobik, basketbal, beachvolejbal, cykloturistika, fotbal, kurzy potápění, nordic walking, tenis, zumba, pilates

Victoria mobilní dům Lux Grand

FKK pláž Sahara na Loparském výběžku

San Marino Camping

DALMÁCIE – BIOGRAD NA MORU

Victoria mobilní dům Lux Grand
Victoria mobilní dům Lux

TOP DESTINACE | TOP RESORT | GREEN RESORT

Destinace: Biograd na Moru leží asi 30 km od Zadaru a je výchozím bodem pro návštěvu tří národních parků – Paklenica, vodopády Krka a souostroví Kornati. Nedaleko se nachází největší chorvatské sladkovodní jezero Vransko.

Resort: Resort Camping Park Soline se rozkládá v borovém hájku na jižním okraji Biogradu v rekreační oblasti na pobřeží moře. Najdete zde restaurace, bar, pekařství, bankomat a směnárnu. Nábřežní promenáda je lemovaná restauracemi, bary a kavárnami, cesta do centra Biogradu zabere asi 20 minut.

Ubytování Victoria: Victoria mobilní domy Lux Grand a Lux leží částečně ve stínu borovic, 50–200 m od pláže.
Pro skupinu až 176 osob je k dispozici 44 klimatizovaných mobilních domů (viz str. 12 a 13).

Strava:
- Vlastní příprava jídel v plně vybavených kuchyňkách mobilních domů.
- Rozšířená polopenze nebo plná penze z polní kuchyně (viz str. 20).

Pláž: Přírodní oblázková a skalnatá pláž s betonovými platy a dobře upravenými vstupy do vody. Nedaleko se nachází zátoka s polopísečnou pláží.

Sportovní a zábavní aktivity: Dětské hřiště, stolní tenis, tobogán. Hřiště na petánque, antukové tenisové kurty a venkovní městský bazén na vodní polo nedaleko kempu, na pláži kurty na plážový volejbal. V hlavní sezóně dětský klub, diskotéka, animační programy, cvičení na pláži, noční bary, koncerty. Ve vzdálenosti 2 km zábavní park. Půjčovna jízdních kol a skútrů v Biogradu.

Tipy na výlety: NP Kornati, NP Krka, NP Plitvická jezera, Zadar, Pašmanský kanál, Šibenik, Fun Park Mirnovec.

									50–200 m	cca 4 €/den	250 m	150/300 m
Zdarma	400 m	cca 4,7 €	Veřejný/uhlí		200 m	2 km	cca 8 €/hod.	Zdarma	100/200 m			250 Kč/noc

NP Krka

Fun Park Mirnovec

Camping Park Soline

Camping Park Soline – pláž

Camping Park Soline – pláž

11 CAMPING JEZERA LOVIŠĆA ★★★

DALMÁCIE – OSTROV MURTER

Victoria mobilní dům Lux

TOP DESTINACE | GREEN RESORT

Destinace: Ostrov Murter leží asi 20 km od Šibeniku a s pevninou je spojený mostem. Výchozí bod pro výlety k vodopádům Krka a k národní parku na ostrovech Kornati.

Resort: Jezera Lovišća leží v blízkosti městeček Tisno (1,5 km), Jezera (2 km) a Murter (6 km) na východní straně ostrova. Kemp je prostorný, obklopený vegetací, dobře vybavený a pečlivě udržovaný. Součástí je oblast recepce se sejfem, obchod s potravinami, restaurace, směnárna, dětský koutek a místnost s televizí. Resort je vyhledávaný pro svou poklidnou atmosféru. V blízkosti resortu supermarket.

Ubytování Victoria: Victoria mobilní domy Lux jsou umístěny na terasách 150 m od moře.
Pro skupinu až 44 osob je k dispozici 11 klimatizovaných mobilních domů (viz str. 13).

Strava:
- Vlastní příprava jídel v plně vybavených kuchyňkách mobilních domů.
- Rozšířená polopenze nebo plná penze z polní kuchyně (viz str. 20).

Pláž: Hlavní pláž je písečno-štěrková. Mořské dno je kamenité, obuv do vody doporučujeme. Přírodní pláže s výhledem na otevřené moře a národní park Kornati vzdálené asi 30 minut pěší chůze.

Sportovní a zábavní aktivity: Minigolf, dětský koutek, hřiště, vodní skákací atrakce v moři, osvětlené tenisové kurty (umělá tráva a beton), stolní tenis, půjčovna surfů. V hlavní sezóně probíhají kvalitní animační programy pro děti i dospělé, gymnastika, minidisco pro děti, aerobik, aquaaerobik, soutěže, hudební a ilusionistická produkce, škola surfingu. Po celém ostrově jsou výborné podmínky pro cykloturistiku. Škola potápění, pronájem motorových člunů, aut a skútrů v Tisnu.

Tipy na výlety: NP Kornati, NP Krka, NP Paklenica, NP Plitvická jezera, aquapark Solaris, Šibenik, Skradin.

150 m	cca 1,3–6,7 €/den	300 m	300 m	Za poplatek	cca 6,7 €					
El./plyn		450 m	cca 5,3 €/hod.	cca 1,6 €/hod.	1,1 €/hod.	2.500 m				

Camping Jezera Lovišća – pláž

Victoria mobilní dům Lux

Moře, slunce a romantika ostrova...

Camping Jezera Lovišća – pláž

VHODNÉ AKTIVITY

aerobik, cykloturistika, in-line bruslení, minigolf, nordic walking, potápění, pěší turistika, stolní tenis, surfování, tenis

NP Kornati

Camping Jezera Lovišća

DALMÁCIE – ŽIVOGOŠĆE

Victoria mobilní dům X-Line
Victoria mobilní dům Lux Grand, Lux

Victoria chatka/chatka Cool

TOP DESTINACE

GREEN RESORT

Destinace: Živogošće se nachází 17 km jižně od Makarské v sousedství města Igrane. Původně šlo o rybářskou vesnici, dnes se zde nachází malé pobřežní letovisko s nádhernými oblázkovými plážemi.

Resort: Kemp Dole leží 5 km jižně od Živogošće, ukrytý v borovém hájku na úpatí pohoří Biokovo. Doporučujeme všem, kteří milují přírodu, ticho, klid a skvělé koupání. K vybavení kempu patří recepce s barem, minimarket, obchod se suvenýry, pekařství, bankomat a směnárna. V blízkosti najdete pět restaurací, kavárnu a stánky.

Ubytování Victoria:
- Victoria mobilní domy X-Line, Lux Grand, Lux jsou umístěné ve stínu borovic 1–10 m nad oblázkovou pláží (10–20 schodů). Victoria mobilní domy X-Line stojí přímo u pláže, mobilní dům č. 18 je 20 m od pláže. Některé mobilní domy Lux jsou umístěny blíže k vesnici Blato, cca 15–70 m od pláže.

Pro skupinu až 120 osob je k dispozici 30 klimatizovaných mobilních domů (viz str. 10, 12 a 13).
- Victoria chatky a Victoria chatky Cool stojí v několika řadách částečně ve stínu borovic 20–80 m od pláže.

Pro skupinu až 160 osob je k dispozici 40 zařízených chatek ev. některé s možností klimatizace (viz str. 18).

Strava: • Vlastní příprava jídel v plně vybavených kuchyňkách mobilních domů nebo chatek.
• Rozšířená polopenze nebo plná penze z polní kuchyně (viz str. 20).

Pláž: Oblázková pláž s pozvolným vstupem, obuv do vody doporučujeme. Zátoky mezi útesy jsou vhodné i pro nudisty.

Sportovní a zábavní aktivity: Betonové tenisové kurty (rakety vlastní), pétanque, půjčovna skútrů, půjčovna šlapadel, parasailing, potápění, rybaření.

Tipy na výlety: Hvar, Brač, Biokovo, Makarska, Imotski, Mostar, Medjugorje, Kravica, Dubrovník, Cetina, Pelješac, Korčula.

1–80 m	60 m	60/400 m	cca 14 €/týden.	Veřejný/uhlí	Zdarma			Mobilní dům	Chatka 250 Kč/noc

Nejlepší koupání
Camping Dole – pláž

Překrásná příroda, nádherné bílé pláže a fascinující pohoří Biokovo
Victoria mobilní dům X-Line

VHODNÉ AKTIVITY
aerobik, míčové hry

Skywalk Biokovo

Victoria mobilní dům X-Line v 1. zóně s výhledem na moře

PŘÍZNIVÁ CENA
KLIMATIZOVÁNO ZA PŘÍPLATEK
Victoria chatka Cool

13 CAMPING BELLA ITALIA ★★★★★

VENETO – LAGO DI GARDA

Victoria mobilní dům Lux **Místní poplatky:** pobytová taxa 1,5 €/os. od 13 let/noc

TOP DESTINACE TOP RESORT

Destinace: Peschiera del Garda je krásné turistické, kulturní a historické město na jihovýchodních březích největšího a nejkrásnějšího italského jezera Lago di Garda. Ideální místo pro milovníky krásné přírody, historických památek a především nejrůznějších sportů.

Resort: Camping Bella Italia je luxusním centrem s bohatým vybavením a sportovišti, které uspokojí i tu nejnáročnější klientelu. Najdete zde restaurace, 5 barů, cukrárnu, kadeřnictví, supermarket, obchod se suvenýry, stánek s ovocem a zeleninou, bankomat, místnost s televizí, Wi-Fi a vybavení na grilování.

Ubytování Victoria: Victoria mobilní domy Lux se nacházejí 80 m od jezera.
Pro skupinu až 44 osob je k dispozici 11 klimatizovaných mobilních domů (viz str. 13).

Strava: • Vlastní příprava jídel v plně vybavených kuchyňkách mobilních domů.
• Rozšířená polopenze nebo plná penze z polní kuchyně (viz str. 20).

Pláž: Písečno-štěrková pláž v bezprostřední blízkosti resortu s pozvolným vstupem do vody.

Sportovní a zábavní aktivity: Soustava čtyř bazénů se skluzavkami, 2 tobogány + velký tobogán, hydromasážní vodní hříbek (slunečníky a lehátka u bazénu zdarma, je nutná koupací čepice), víceúčelové sportovní hřiště, fotbalové hřiště, stolní tenis, kulečník (Diego Bar), půjčovna jízdních kol a sportovního vybavení, 3 zábavní parky, 6 dětských hřišť, skákací hrady, vláček, trampolíny, lezecké stěny a lukostřelba. V hlavní sezóně každodenní zábavné animační programy pro děti i pro dospělé, sportovní a společenské akce, mini-klub pro děti (4–12), 2× denně aquagymnastika s cvičitelkou. Na pláži vodní banán a půjčovna šlapadel, plachetnic, kanoí, člunů. V blízkosti se nachází půjčovna aut a skútrů. Každou hodinu jezdí do Peschiery vláček.

Tipy na výlety: Verona, Sirmione, Limone, Arco, Malcesine s lanovkou na Monte Baldo, Riva del Garda, Gardaland, Movieland, mořské akvárium, Parco Natura Viva, Parco di Sigurtà.

80 m	U bazénu zdarma	200 m	200 m	1,5 €/hod.	200 m	200 m	5 €	Všechny typy	100 m	Diego Bar	300 m	30 km	Kočár 3 €

Sirmione

Lago di Garda – lanovka na Monte Baldo

5☆ top resort v nejnavštěvovanější destinaci Evropy

Klimatizované mobilní domy 30–80 m od jezera!

TOP FAMILY RESORT

ANIMACE ZDARMA

Lago di Garda, Camping Bella Italia – pláž

VHODNÉ AKTIVITY

aerobik, cykloturistika, ferraty, míčové hry, nordic walking, plachtění, turistika, windsurfing, návštěva zábavního parku

Nejlepší místo pro Vaší aktivní dovolenou

Camping Bella Italia – bazény

14 CENTRO VACANZE SAN FRANCESCO ☆☆☆☆☆

VENETO – CAORLE

Victoria mobilní dům Lux **Místní poplatky:** pobytová taxa 2 €/os. od 6 let/noc

TOP DESTINACE TOP RESORT

Destinace: Caorle je turisticky oblíbené městečko ležící asi 60 km východně od Benátek. Tato bývalá rybářská vesnice je dnes známým a moderním letoviskem s příjemným centrem a malebnými uličkami a náměstími.

Resort: Centro Vacanze San Francesco má prvotřídní vybavení a rozkládá se na ploše 30 hektarů v turistické oblasti Duna Verde. Tento luxusní resort nabízí 3 restaurace, 2 bary, jogurterii, zmrzlinárnu, supermarket s prodejem čerstvých ryb, bankomat, (bezplatné) Wi-Fi ve všech prostorách kempu a možnost grilování (je třeba vlastní gril).

Ubytování Victoria: Victoria mobilní domy Lux jsou umístěné v částečném stínu topolů cca 250 m (A-zóna) a 500 m (B-zóna) od pláže. Pro skupinu až 88 osob je k dispozici 22 klimatizovaných mobilních domů (viz str. 13).

Strava:
- Vlastní příprava jídel v plně vybavených kuchyňkách mobilních domů.
- Rozšířená polopenze nebo plná penze z polní kuchyně (viz str. 20).

Pláž: Písečná s betonovými moly vybíhajícími do moře, volně přístupná. Pozvolný vstup do vody. Za poplatek je možné pronajmout slunečníky a lehátka.

Sportovní a zábavní aktivity: Soustava 4 bazénů, z nichž jeden je vyhřívaný, a „Vodní svět" – 4 bazény, 2 tobogány, hydromasáž, motokáry, tělocvična a diskoklub (vše zdarma, pouze lehátka a slunečníky za poplatek). Sportovní centrum – 3 víceúčelová hřiště, 2 fotbalová hřiště s umělým trávníkem, basketbalové hřiště, kurty na volejbal a na plážový volejbal, 3 tenisové kurty, 3 hřiště na pétanque, tělocvična, lukostřelba, kulečník, stolní tenis, minigolf (vše za poplatek). Zábavní centrum, hřiště pro děti (skákací hrady, trampolíny a prolézačky) a půjčovna kol. V hlavní sezóně se také nabízejí každodenní animační programy pro děti i pro dospělé, hry na pláži, sportovní turnaje, Nordic walking a zábavné večerní programy pro děti i pro dospělé, Spritzsummerparty. V nedalekém Caorle je půjčovna skútrů, aut a motorových člunů.

Tipy na výlety: Benátky a ostrovy, Terst a okolí (Miramare, Aquileia, Grotta Gigante), Verona a jezero di Garda, večerní Caorle.

			250–500 m	28 €	150 m	150 m	5 €/den	150 m		4–6 €	Elektrický
	Zdarma	5 €/hod.	4 €/hod.	200 m	3 €	Zdarma	600 m		3.000 m		

Centro Vacanze San Francesco – bazény

VHODNÉ AKTIVITY
aerobik, aquaaerobik, cykloturistika, in-line bruslení, minigolf, míčové hry, nordic walking, stolní tenis, turistika

Caorle

Centro Vacanze San Francesco – pláž

15 UNION LIDO ★★★★★

VENETO – CAVALLINO-TREPORTI

Victoria mobilní dům Lux Superior **Místní poplatky:** pobytová taxa 0,9 €/os./noc

TOP DESTINACE TOP RESORT

Destinace: Cavallino-Treporti je velmi oblíbené letovisko s nadstandardní nabídkou ubytovacích služeb a pestrou škálou volnočasových aktivit v blízkosti proslulých Benátek.

Resort: Union Lido – první 5★ resort na Apeninském poloostrově je nejmodernějším a nejluxusnějším střediskem v Itálii a díky bohaté nabídce skvělých služeb patří k nejvyhledávanějším místům v Evropě. 60hektarový resort Union Lido je světem plným zábavy s bohatou paletou nejrůznějších atrakcí, se dvěma wellness centry s bazénem s výhledem na moře a malým krytým bazénem (za poplatek), se šestihektarovým přírodním parkem ideálním pro ranní jogging, kinem, 8 restauracemi, 17 bary, 22 obchody, turistickým vláčkem, bankomatem, tržnicí, soláriem, lunaparkem, diskotékou, fitness centrem, baby-klubem, zábavním amfiteátrem a Wi-Fi ve všech prostorách kempu. K dispozici je samozřejmě i zdravotní středisko a první pomoc.

Ubytování Victoria: Victoria mobilní domy Lux Superior se nacházejí cca 400 m od pláže.
Pro skupinu až 64 osob je k dispozici 16 klimatizovaných mobilních domů (viz str. 7).

Strava: Vlastní příprava jídel v plně vybavených kuchyňkách mobilních domů.

Pláž: Více než kilometr dlouhá soukromá písečná pláž, která se denně uklízí, se pozvolna svažuje k moři. Na velké pláži je půjčovna šlapadel a windsurfingů, dětské hřiště a kurty na plážový volejbal.

Sportovní a zábavní aktivity: 2 aquaparky (okolí novějšího je pokryté bílým pískem) s 9 bazény (2 plaveckými), hydromasážními koupelemi a lehátky, skluzavkami, tobogány a divokou řekou. Víceúčelová hřiště, dětské hřiště, fotbalové hřiště, volejbalové a tenisové kurty, basketbalové hřiště, hřiště na malou kopanou, minigolf a lukostřelba. Resort nabízí školu potápění, vyjížďky na koních pro děti i pro dospělé, windsurfing a kite-surfing a možnost zapůjčení šlapadel a kanoí. Večerní animační programy: filmové večery, ohňostroje, turnaje, divadelní představení a tématické slavnosti.

Tipy na výlety: Benátky a ostrovy Murano a Burano, Tropicarium, Pirátská loď, aquapark Jesolo, Terst a okolí (Grotta Gigante, Aquilleia, Miramare).

400 m	17 €/den	V resortu	V resortu	Zdarma	V resortu	V resortu	5 €	Veřejný/Uhlí		V resortu	10 €/hod.
3,5 €	100–400 m	V resortu			V resortu						

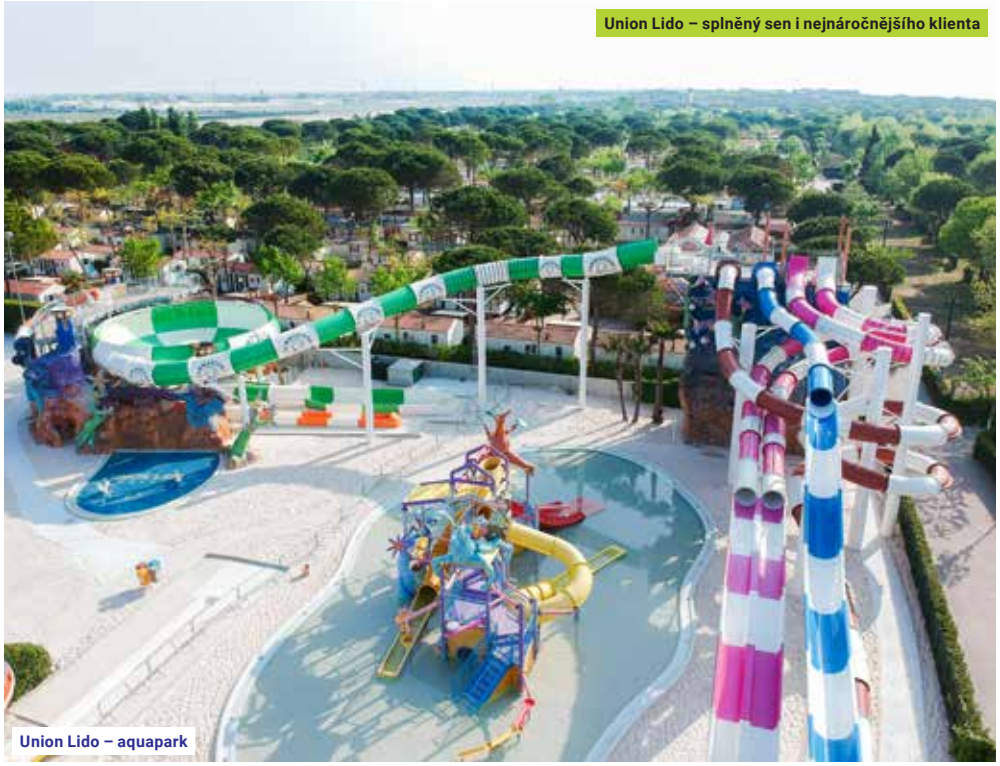
Union Lido – splněný sen i nejnáročnějšího klienta

Union Lido – aquapark

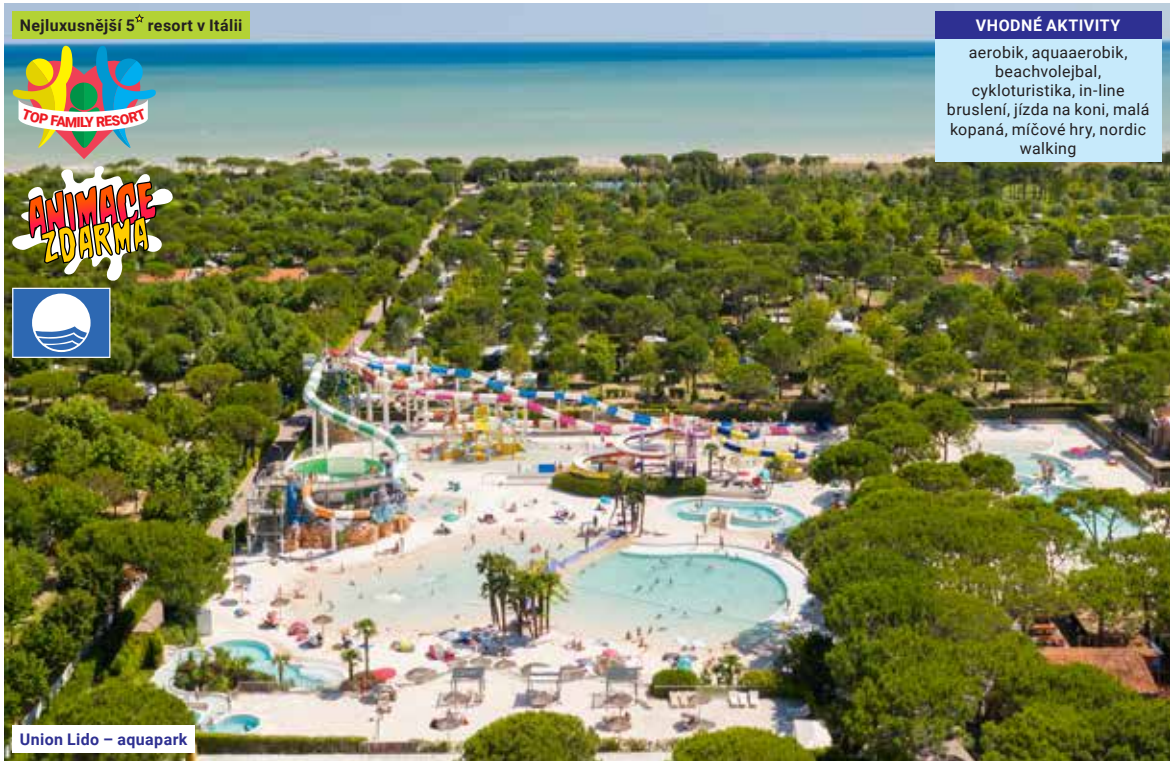

Nejluxusnější 5☆ resort v Itálii

Union Lido – aquapark

VHODNÉ AKTIVITY

aerobik, aquaaerobik, beachvolejbal, cykloturistika, in-line bruslení, jízda na koni, malá kopaná, míčové hry, nordic walking

Novinka v resortu – Aquapark Speedy Island

16 CAMPING VILLAGE CAVALLINO ★★★★

VENETO – CAVALLINO

Victoria mobilní dům Premium Exclusive Optimal
Victoria mobilní dům Lux

Místní poplatky: pobytová taxa 0,6 €/os./noc + ekologický a klubový poplatek 2,8 €/os./noc

TOP DESTINACE | TOP RESORT

Destinace: Cavallino je malé letovisko ležící mezi oblíbeným letoviskem Lido di Jesolo proslulým svými restauracemi, obchody, diskotékami a zábavními parky a přístavem Punta Sabbioni, odkud vyjíždějí pravidelné trajekty do jednoho z nejkrásnějších italských měst – do Benátek.

Resort: Camping Village Cavallino je dynamický moderní resort rozkládající se podél pláže v příjemném částečném stínu borového háje. V resortu se nachází restaurace s pizzerií, bar, supermarket, minimarket, místnost s televizí, bankomat, Wi-Fi ve všech prostorách kempu a ošetřovna.

Ubytování Victoria: Victoria mobilní domy Premium Exclusive Optimal a Lux leží částečně ve stínu borovic asi 150 m od pláže.
Pro skupinu až 96 osob je k dispozici 24 klimatizovaných mobilních domů (viz str. 6 a 13).

Strava:
- Vlastní příprava jídel v plně vybavených kuchyňkách mobilních domů.
- Rozšířená polopenze nebo plná penze z polní kuchyně (viz str. 20).

Pláž: Rozlehlá písečná pláž lemující kemp, s pozvolným vstupem do vody.

Sportovní a zábavní aktivity: Spa Panta Rei, finská sauna, Kneippův chodník, vyhřívaný krytý bazén, relaxační zóna na terase s výhledem na moře, turecké lázně, hydromasážní koupele, zážitkové sprchy. Soustava bazénů pro děti i dospělé (nutná koupací čepice) – dětské bazény s vodními atrakcemi, hydromasážní koupele, lehátka, solárium a relaxační zóna. Kurty na plážový volejbal a travnaté fotbalové hřiště, minigolf, velké dětské hřiště, hřiště pro nejmenší a zábavní centrum. V hlavní sezóně každodenní animační programy pro děti i pro dospělé, baby-club (od 3 let), aerobic, jóga, balet, jogging, večerní diskotéka pro děti, večerní show. Na pláži je půjčovna šlapadel, bar, plážová služba. Okolí je protkané rozsáhlou sítí cyklostezek. V kempu je půjčovna jízdních kol.

Tipy na výlety: Benátky a ostrovy Murano a Burano, Tropicarium, Pirátská loď, aquapark Jesolo, Terst a okolí (Grotta Gigante, Aquilleia, Miramare).

150 m	11–25 €/den	100 m	100 m	4 €/hod.

100 m	5 €	Všechny typy	15 €/2 hod.		300 m	300 m	3,5 €	300 m		3000 m	MH Premium Optimal	MH Lux 250 Kč/noc

Camping Village Cavallino – pláž

Camping Village Cavallino – Panta Rei Spa

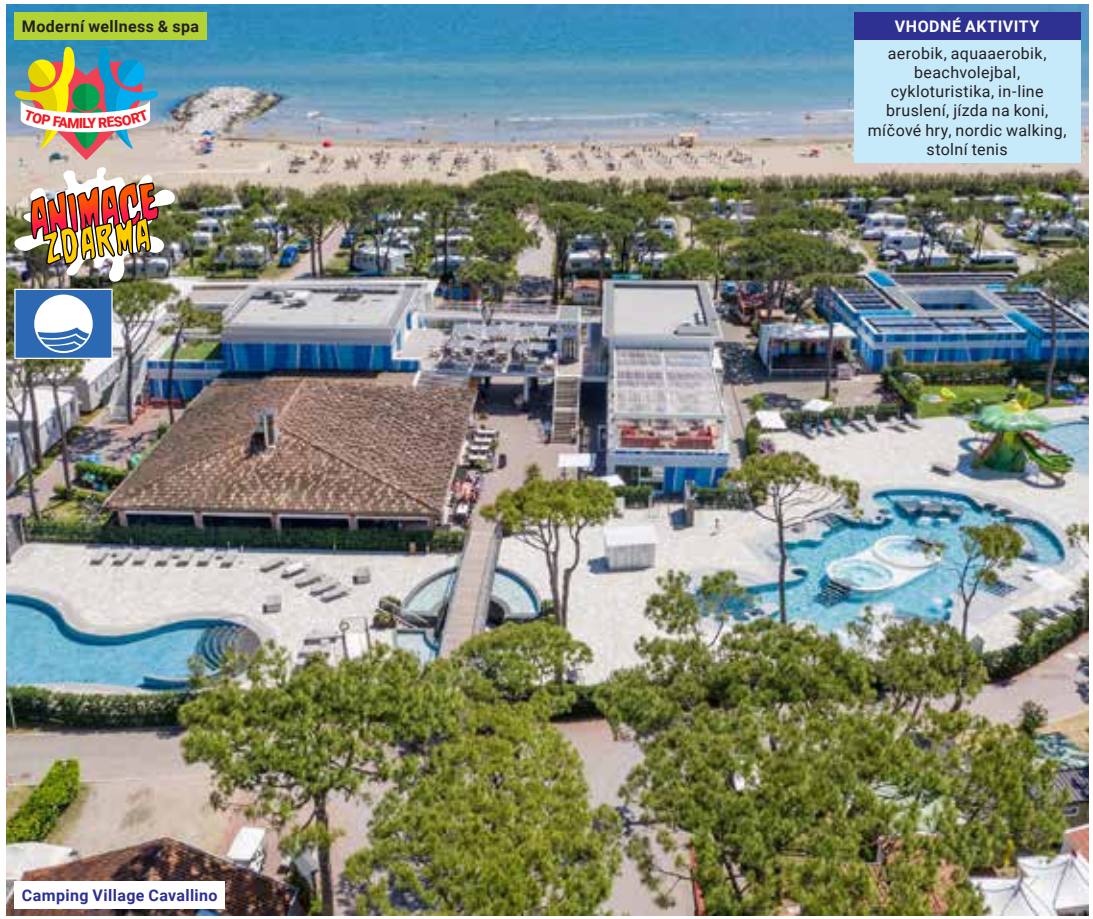

Camping Village Cavallino

VHODNÉ AKTIVITY

aerobik, aquaaerobik, beachvolejbal, cykloturistika, in-line bruslení, jízda na koni, míčové hry, nordic walking, stolní tenis

Camping Village Cavallino – bazény

17 CAMPING VILLAGE MEDITERRANEO ★★★★★

VENETO – CAVALLINO

Victoria mobilní dům Lux **Místní poplatky:** pobytová taxa 0,9 €/os./noc

TOP DESTINACE TOP RESORT

Destinace: Cavallino, jedno z nejoblíbenějších letovisek na Apeninském poloostrově leží mezi živým městem Lido di Jesolo s mnoha restauracemi, diskotékami a obchody a přístavem Punta Sabbioni (5 km).

Resort: Camping Village Mediterraneo je moderní letovisko rozkládající se podél písečné pláže, který má vše, co na dovolené potřebujete: restaurace, pizzerii, bar, diskotéku, supermarket, minimarket, bankomat, Wi-Fi ve všech prostorách kempu.

Ubytování Victoria: Victoria mobilní domy Lux leží asi 350 m od pláže.
Pro skupinu až 52 osob je k dispozici 13 klimatizovaných mobilních domů (viz str. 13).
Pozor: V kempu je třeba striktně dodržovat pravidla ubytování (noční klid a odpolední siestu)!

Strava: Vlastní příprava jídel v plně vybavených kuchyňkách mobilních domů.

Pláž: Rozlehlá písečná pláž přímo u kempu. Snadný přístup do moře, vhodný i pro malé děti.

Sportovní a zábavní aktivity: Soustava vyhřívaných bazénů s vířivkami, bazén, víceúčelový bazén (lehátka u bazénů za příplatek), betonové hřiště na fotbal, kurty na volejbal a plážový volejbal, tenisové kurty s umělým povrchem, stolní tenis, minigolf, dětské hřiště, skateboardová dráha, půjčovna jízdních kol – okolí je protkané rozsáhlou sítí cyklostezek. V hlavní sezóně se v resortu nabízejí každodenní animační programy pro děti i dospělé (večerní minidiskotéka pro děti a večerní show). Na pláži je půjčovna šlapadel a bar.

Tipy na výlety: Benátky, Pirátská loď, Tropicarium, Aquarium, aquapark.

350 m	Za poplatek	100 m	250 m	Zdarma		250 m

4 €	El./uhlí		100 m	10 €/hod.	2 €/hod.	3 €/hod.	100 m	200 m			

Camping Village Mediterraneo – soustava vyhřívaných bazénů o rozloze 2.000 m²

Camping Village Mediterraneo – pláž

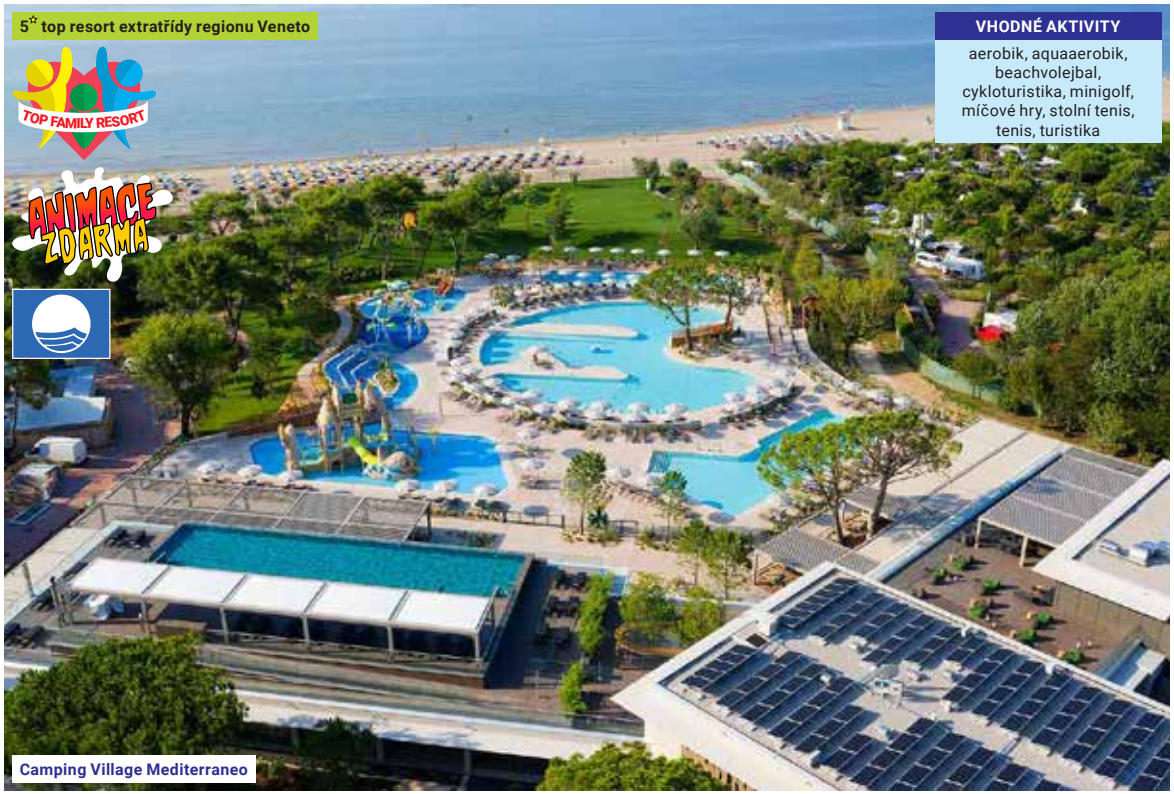

Camping Village Mediterraneo

VHODNÉ AKTIVITY
aerobik, aquaaerobik, beachvolejbal, cykloturistika, minigolf, míčové hry, stolní tenis, tenis, turistika

Camping Village Mediterraneo – Parco Aquatico

18 MARE E PINETA INTERNATIONAL CAMPING ★★★★

EMILIA ROMAGNA – LIDO DEGLI ESTENSI

Victoria mobilní dům Lux **Místní poplatky:** pobytová taxa 1,2 €/os. od 12 let/noc

TOP RESORT GREEN RESORT

Destinace: Lido degli Estensi je živé, turisticky oblíbené letovisko ležící přibližně 30 km severně od Ravenny a 130 km jižně od Benátek. Jeho hlavní dominantou je 5 km dlouhá promenáda plná obchodů, kaváren a restaurací.

Resort: Mare e Pineta International Camping je dobře vybavený resort prakticky umístěný v těsné blízkosti písečné pláže a hlavní městské promenády, centra společenského života města. V kempu je k dispozici restaurace, pizzerie, bar, prodejna potravin, prodejna ovoce a zeleniny, trafika, prodejna suvenýrů a bankomat. Wi-Fi, možnost grilování (je třeba vlastní gril).

Ubytování Victoria: Victoria mobilní domy Lux leží částečně ve stínu borovic asi 350 m od písečné pláže (mobilní domy č. 16–23 – A-zóna). Mobilní domy č. 1–15 se nacházejí cca 550 m od písečné pláže (B-zóna).
Pro skupinu až 92 osob je k dispozici 23 klimatizovaných mobilních domů (viz str. 13).
Pozor: V kempu je třeba striktně dodržovat pravidla ubytování (noční klid a odpolední siestu)!

Strava: • Vlastní příprava jídel v plně vybavených kuchyňkách mobilních domů.
• Rozšířená polopenze nebo plná penze z polní kuchyně (viz str. 20).

Pláž: Písečná s pozvolným vstupem do moře. Plážový servis za poplatek (slunečníky a lehátka).

Sportovní a zábavní aktivity: Soustava bazénů (v hlavní sezóně za poplatek 1 €/os., mimo hlavní sezónu zdarma), víceúčelové sportoviště, fotbalové hřiště, kurty na volejbal a plážový volejbal, stolní tenis, badminton, fitness centrum (lekce spinningu), dětské hřiště a síť cyklostezek v okolí. V hlavní sezóně každodenní animační programy pro děti i pro dospělé (aqua-gymnastika, lekce tance, mini-klub a soutěže) a diskotéka. Na recepci je možné zapůjčit jízdní kola.

Tipy na výlety: Benátky, San Marino, Padova, Ravenna, Ferrara, Comacchio, lodní výlet k deltě Pádu.

350–550 m	60 €/týden	350 m	300 m	WiFi 1 hod./den zdarma	300 m	7 €	5 €	Plyn 11 €	
400 m	10 €/hod.	200 m	300 m	500 m	4 €/hod.	500 m		10 €	250 Kč/noc

Mare e Pineta International Camping

VHODNÉ AKTIVITY
aerobik, aquaaerobik, beachvolejbal, cykloturistika, in-line bruslení, míčové hry, stolní tenis, turistika

Mare e Pineta International Camping – tenisový kurt

Mare e Pineta International Camping – fitness

Mare e Pineta International Camping – aquapark

Lido degli Estensi – pláž

19 RIVA NUOVA CAMPING VILLAGE ☆☆☆☆

PALMOVÁ RIVIÉRA – MARTINSICURO

Victoria mobilní dům Lux **Místní poplatky:** pobytová taxa 2 €/os. od 14 let/noc

TOP RESORT

Destinace: Martinsicuro je městečko s příjemnou atmosférou v srdci Palmové riviéry na břehu řeky Tronto, které na severu sousedí s hlavním městem oblasti – San Benedetto del Tronto. Město leží na hranici mezi oblastmi Marche a Abruzzo.

Resort: Riva Nuova Camping Village se rozkládá v blízkosti písečné pláže, od níž ho odděluje jen vedlejší cesta a pobřežní promenáda. V resortu je k dispozici bar, pizzerie, minimarket, bankomat a Wi-Fi ve všech prostorách. Grilování je povolené (na veřejných grilech).

Ubytování Victoria: Victoria mobilní domy Lux jsou umístěné asi 100 m od písečné pláže, částečně ve stínu topolů.
Pro skupinu až 100 osob je k dispozici 25 klimatizovaných mobilních domů (viz str. 13).
Pozor: V kempu je třeba striktně dodržovat pravidla ubytování (noční klid a odpolední siestu)!

Strava: • Vlastní příprava jídel v plně vybavených kuchyňkách mobilních domů.
• Rozšířená polopenze nebo plná penze z polní kuchyně (viz str. 20).

Pláž: Písečná pláž s pozvolným vstupem do vody. Plážový servis zdarma (slunečník a 2 lehátka/mobilní dům).

Sportovní a zábavní aktivity: Soustava bazénů s lehátky a slunčníky – vstup zdarma, fotbalové hřiště, kurty na volejbal a plážový volejbal, tenisové kurty, stolní tenis, dětské hřiště a dětský koutek. V hlavní sezóně každodenní animační programy pro děti i pro dospělé. Na pláži půjčovna kanoí a šlapadel.

Tipy na výlety: Řím, Ascoli Piceno, aquapark Onda Blu, Colonnella, San Benedetto, Gran Sasso.

100 m	Zdarma	150 m	150 m	Zdarma přes Facebook	150 m	150 m	

5 €	Veřejný		100 m	8 €/hod.	150 m	80 m	100 m			

Riva Nuova Camping Village – bazény

Riva Nuova Camping Village

VHODNÉ AKTIVITY
aerobik, aquaaerobik, beachvolejbal, cykloturistika, fotbal, in-line bruslení, míčové hry, nordic walking, stolní tenis, tenis, turistika

Riva Nuova Camping Village – pláž

PALMOVÁ RIVIÉRA – TORTORETO LIDO

Victoria mobilní dům X-Line Design
Victoria mobilní dům Lux

Místní poplatky: pobytová taxa 2 €/os. od 12 let/noc

TOP RESORT

Destinace: Tortoreto Lido patří k nejoblíbenějším letoviskům Palmové riviéry, na severu sousedí s rušným letoviskem Alba Adriatica, na jihu s městečkem Giulianova.

Resort: Salinello Village patří k nejlépe vybaveným italským resortům. Tento prvotřídní resort zahrnuje restauraci, pizzerii, samoobslužnou restauraci, bar, cukrárnu, kadeřnictví, bankomat, nákupní a kongresové centrum, minimarket, relaxační zónu, lékárnu, ambulantní kliniku, Wi-Fi a veřejný gril.

Ubytování Victoria: Victoria mobilní domy X-Line Design a Lux jsou umístěny 50–150 m od moře přímo u relaxační zóny s lehátky a slunečníky v polynéském stylu.
Pro skupinu až 96 osob je k dispozici 24 klimatizovaných mobilních domů (viz str. 10 a 13).

Strava: • Vlastní příprava jídel v plně vybavených kuchyňkách mobilních domů.
• Rozšířená polopenze nebo plná penze z polní kuchyně (viz str. 20).

Pláž: Rozlehlá písečná pláž, vyhrazená pouze pro zákazníky resortu, s pozvolným vstupem do vody. Plážový servis zdarma (slunečník + lehátko + sedátko/mobilní dům).

Sportovní a zábavní aktivity: Soustava bazénů s hydromasáží, jedno víceúčelové sportovní hřiště a dvě fotbalová hřiště s umělým trávníkem, tartanové tenisové kurty, kurty na volejbal a plážový volejbal, hřiště na pétanque, lukostřelba, minigolf, stolní tenis, fitness centrum, golfový trenér, dětské hřiště, dětské zábavní centrum s lanovkou a mini-klub. Každý den se konají zábavné animační programy pro děti i pro dospělé, koncerty živé hudby v jednom ze dvou přírodních amfiteátrů nebo na pláži.

Tipy na výlety: Řím, Gran Sasso, Ascoli Piceno, Offida, Loreto, Colonella, Norcia.

	50–150 m	Zdarma	100 m	150 m	Zdarma	Zdarma	80 m	5 €	Veřejný/uhlí
6 €/hod.	20 m	100 m	10 m	50 m				Nedaleko ranč	

Victoria mobilní dům X-Line Design

Victoria mobilní dům Lux

Nejluxusnější resort Palmové riviéry

Tortoreto Lido – Salinello Village

VHODNÉ AKTIVITY
aerobik, aquaaerobik, beachvolejbal, cykloturistika, in-line bruslení, míčové hry, nordic walking, stolní tenis

Plážový servis a bazény zdarma

Salinello Village – bazény

21 VILLAGE RESIDENCE JULIAMARE ★★★★

PALMOVÁ RIVIÉRA – GIULIANOVA LIDO

Victoria mobilní dům Lux **Místní poplatky:** pobytová taxa 1,5 €/os. od 12 let/noc

Destinace: Giulianova Lido je příjemné letovisko s půvabnou promenádou lemovanou palmami podél dlouhé písečné pláže. Příjemný pohled na vzdouvající se Apeniny a otevřené moře si v okolí mohou vychutnat i milovníci pěší turistiky, cyklistiky a jízdy na kolečkových bruslích. Večer se promenáda mění v rušný turistický ráj lemovaný bezpočtem restaurací, pizzerií, diskoték, kaváren a obchodů.

Resort: Village Residence JuliaMare – malý a útulný rodinný kemp ležící ve stínu topolů se rozkládá na jižním okraji městečka Giulianova Lido, asi 200 m od konce promenády. Od pláže odděluje kemp pouze cyklostezka propojující několik letovisek na Palmové riviéře (o celkové délce 22 km). V kempu najdete restauraci s pizzerií, bar, Wi-Fi v celém resortu i na pláži (v kempu za poplatek, na pláži zdarma) a možnost grilování (je třeba vlastní gril).

Ubytování Victoria: Victoria mobilní domy Lux leží částečně ve stínu topolů v exkluzivní poloze pouhých 20 m od pláže!
Pro skupinu až 44 osob je k dispozici 11 klimatizovaných mobilních domů (viz str. 13).

Strava: • Vlastní příprava jídel v plně vybavených kuchyňkách mobilních domů.
• Rozšířená polopenze nebo plná penze z polní kuchyně (viz str. 20).

Pláž: Soukromá, písečná. Plážový servis zdarma (slunečník + lehátko + sedátko/mobilní dům).

Sportovní a zábavní aktivity: V kempu je k dispozici bazén s hydromasážním hříbkem, víceúčelové asfaltové hřiště na míčové hry a tenis, kurty na plážový volejbal a dětský koutek s malým hřištěm. V hlavní sezóně se v resortu a na pláži konají animační programy pro děti i pro dospělé. Ve městě se nachází půjčovna aut a skútrů.

Tipy na výlety: Řím, Atri, aquapark Onda Blu, Loreto, San Benedetto, Ascoli Piceno.

20 m	Zdarma	350 m	50 m

20 m	Aquapark 5 km	5 €	Uhlí		20 m			

Victoria mobilní dům Lux

Village Residence JuliaMare – bazén

Giulianova Lido – pobřežní promenáda

Giulianova Lido – pláž

22 STELLA DEL SUD CAMPING VILLAGGIO ★★★

GARGÁNO – LIDO DEL SOLE

Victoria mobilní dům Lux
Victoria mobilní dům Classic

Místní poplatky: pobytová taxa 2 €/os. od 12 let/noc

GREEN RESORT

Destinace: Lido del Sole je příjemné letovisko na severním cípu poloostrova Gargáno s typickou italskou atmosférou.

Resort: Stella del Sud Camping Villaggio je středně velký rodinný resort situovaný na pobřežní promenádě mezi letoviskem Lido del Sole (1 km) a historickým městečkem Rodi Garganico (3 km). Je zde restaurace s pizzerií, bar s výherními automaty, stolní fotbal, TV místnost, minimarket, směnárna a Wi-Fi. Grilování povoleno (gril vlastní). Ve městě je půjčovna aut a skútrů, bankomat je v Rodi Garganico.

Ubytování Victoria:
• Victoria mobilní domy Lux a Classic se nacházejí cca 100 m od pláže.
Pro skupinu až 80 osob je k dispozici 20 klimatizovaných mobilních domů (viz str. 13 a 15).

Strava: • Vlastní příprava jídel v plně vybavených kuchyňkách mobilních domů.
• Rozšířená polopenze nebo plná penze z polní kuchyně (viz str. 20).

Pláž: Soukromá písečná pláž s pozvolným vstupem do vody. Plážový servis zdarma (slunečník + lehátko + sedátko/mobilní dům).

Sportovní a zábavní aktivity: Bazény s lehátky, betonové tenisové kurty (za poplatek), stolní tenis, víceúčelové kurty na volejbal a plážový volejbal a dětské hřiště. V hlavní sezóně animační programy pro děti i pro dospělé. Na pláži se nachází půjčovna šlapadel. Půjčovna aut a skútrů je ve městě.

Tipy na výlety: Ostrovy Tremiti, trhy Ischittella, Vieste/Peschici, Pompeje a Vesuv, Foresta Umbra, Lago di Varano.

100 m	Zdarma	20 m	20 m	0,5 €/30 min.	100 m	3 €/vyprání	El./uhlí	50 m	7,5 €/hod.	2 €/30 min.
100 m	Zdarma									

Rodi Garganico, pláž Stella del Sud Camping Village v pozadí

Tremiti

Plážový servis a bazény zdarma

PŘÍZNIVÁ CENA

Stella del Sud Camping Villaggio – pláž

VHODNÉ AKTIVITY

aerobik, aquaaerobik, beachvolejbal, cykloturistika, in-line bruslení, míčové hry, tenis, turistika

Příjemný rodinný resort s duší italského jihu

Stella del Sud Camping Villaggio – bazény

23 CAMPING VILLE DEGLI ULIVI ★★★

OSTROV ELBA – MARINA DI CAMPO

Victoria mobilní dům Lux Superior, Lux
Victoria mobilní dům Domus

TOP DESTINACE | TOP RESORT

Destinace: Marina di Campo – oblíbené letovisko na ostrově Elba leží 15 km od města Portoferraio, v 2 km dlouhém zálivu s nádhernou písečnou pláží. V pozadí se jako fascinující kulisa tyčí nejvyšší hora ostrova Monte Capanne.

Resort: Camping Ville degli Ulivi – moderní, dobře vybavený resort uprostřed tropické vegetace leží v ideální poloze u moře, přímo na začátku dvoukilometrové písečné pláže. K dispozici jsou zde restaurace, bar, pizzerie, supermarket, obchod se suvenýry, půjčovna mopedů, bankomat, Wi-Fi.

Ubytování Victoria: Victoria mobilní domy Lux Superior, Lux a Domus leží částečně ve stínu borovic – 200 m od pláže. Pro skupinu až 68 osob je k dispozici 17 klimatizovaných mobilních domů (viz str. 7, 13 a 14).

Strava: Vlastní příprava jídel v plně vybavených kuchyňkách mobilních domů.

Pláž: V blízkosti kempu se nachází dlouhá písečná pláž. Pozvolný vstup do vody, vhodný i pro malé děti.

Sportovní a zábavní aktivity: Dva bazény s masážními proudy propojené širokou skluzavkou, vyhřívaný bazén, malé wellness centrum, sauna, turecká pára, bublinkové koupele, masážní křeslo, škola potápění, herní automaty pro děti, dětské hřiště. Tenisové kurty, stolní tenis, minigolf, víceúčelové sportovní hřiště, fotbalové hřiště, stolní fotbálek, kurty na volejbal a na plážový volejbal, fitness, tělocvična. V hlavní sezóně každodenní animační programy. Na pláži je půjčovna surfů, motorových člunů, šlapadel, slunečníků a lehátek. Po promenádě se příjemnou procházkou (cca 20 minut) dostanete do městečka Marina di Campo.

Tipy na výlety: Porto Azurro, Portoferraio, Monte Capanne, Blue Cave, Punta Calamita, Sant' Andrea.

	200 m	15–35 €/d.	100 m	100 m	15 €/týden	Zdarma	4 €/den	5 €	Všechny typy	
100 m	10 €/hod.	100 m		10 €/hod.	100 m		250 m			

Exkluzivní resort v atraktivní destinaci se subtropickým klimatem a nádhernou přírodou

VHODNÉ AKTIVITY
aerobik, aquaaerobik, beachvolejbal, cykloturistika, fitness, míčové hry, potápění, surfování, tenis, turistika

Pláž u Camping Ville degli Ulivi, v pozadí malé městečko Marina di Campo

Victoria mobilní dům Lux Superior

Victoria mobilní dům Domus

Camping Ville degli Ulivi – bazény

Pobřeží Elby

OSTROV ELBA – LACONA

Victoria karavan Adria, Adria Cool, Jecha

TOP DESTINACE | GREEN RESORT

Destinace: Lacona je letovisko na jihu ostrova, mezi městy Capoliveri a Marina di Campo, disponuje dvěma nádhernými plážemi – „Lacona" s jemným světlým pískem a „Margidore" s tmavými oblázky.

Resort: Casa dei Prati Camping Village je postaven na rovině zastíněné stromy. K dispozici je zde minimarket s barem, nedaleko kempu obchod s potravinami, bankomat, restaurace, pizzerie a bary, a venkovní gril. V kempu je půjčovna kol.

Ubytování Victoria: Victoria karavany jsou umístěny na rovinatém terénu v eukalyptovém háji. Pro skupinu až 44 osob je k dispozici 11 karavanů ev. některé s možností klimatizace (viz str. 17).

Strava: • Vlastní příprava jídel ve vybavených kuchyňkách karavanů.
• Rozšířená polopenze nebo plná penze z polní kuchyně (viz str. 20).

Pláž: 1 km dlouhá písečná pláž Lacona je vzdálena asi 0,8 až 1 km, druhá, Margidore, s tmavými oblázky, je stejně vzdálená. Beach bus zajišťuje kyvadlovu přepravu od kempu na pláž Lacona a zpět v průběhu hlavní sezóny (15. 6. – 15. 9. za poplatek 1 €/os.).

Sportovní a zábavní aktivity: Bazén s lehátky (zdarma, koupací čepice nutná), vířivka (5 €/20min.), multifunkční hřiště, volejbalové (antukové) a beachvolejbalové hřiště, stolní tenis, biliár, štěrkové fotbalové hřiště a hřiště pro děti a možnost potápění. V hlavní sezóně, denně dopoledne a odpoledne, probíhají animace pro děti v mini clubu. Od 21 hod. dětská diskotéka. Ve městě pronájem aut a skútrů.

Tipy na výlety: Porto Azzuro, Portoferraio, Monte Capanne, Modrá jeskyně, Punta Calamita, Sant' Andrea, výlety lodí.

1000 m	20 €/den	50 m	50 m	Zdarma	20 m	5 €	Uhlí/veřejný	
								250 Kč/noc

Casa dei Prati Camping Village – bazén

Pláž Lacona

Lacona

Casa dei Prati Camping Village

25 CAMPING BELLA AUSTRIA ★★★★

ŠTÝRSKO – PETERDORF

Victoria mobilní dům Classic **Místní poplatky:** pobytová taxa 2 €/os. od 15 let/noc

TOP DESTINACE GREEN RESORT

Destinace: St. Peter am Kammersberg – malebné městečko rozkládající se v podhůří majestátních alpských vrcholů v rakouském Štýrsku právem označované za zelené srdce Rakouska.

Resort: Camping Bella Austria – sportovně zaměřený resort usazený uprostřed nedotčené přírody s pohádkovými lesy, horskými jezery s křišťálově čistou vodou a alpskými vrcholy je jako stvořený pro nejrůznější letní a sportovní aktivity, ale i pro odpočinek a relaxaci. Najdete zde restauraci, bar a minimarket. V kempu je Wi-Fi zóna, grilování je povolené (je třeba vlastní gril). Bankomat cca 2 km.

Ubytování Victoria: Victoria mobilní domy Classic jsou umístěné uprostřed zelených rakouských luk a lesů, na pozadí se vypínají alpské vrcholy.
Pro skupinu až 60 osob je k dispozici 15 klimatizovaných/vytápěných mobilních domů (viz str. 15).

Strava: • Vlastní příprava jídel v plně vybavených kuchyňkách mobilních domů.
• Rozšířená polopenze nebo plná penze z polní kuchyně (viz str. 20).

Sportovní a zábavní aktivity: Malé travnaté hřiště na fotbal, venkovní bazén, bazén s brouzdalištěm pro děti, malé wellness centrum (infrasauna, biosauna, finská sauna), stolní tenis, dětské hřiště, zábavní centrum – v hlavní sezóně s každodenními animačními programy, lekce jógy, lanové prolézačky, vodní mlýnky, místnost s televizí, mini zoo. Okolí je protkané rozsáhlou sítí cyklostezek.

Tipy na výlety: Vyjížďky na koních v údolí Katschtal, golfové hřiště Kreischberg (22 km), rybaření v Katschbach (jednodenní povolenky 25 €), letní bobová dráha Turracher Höhe (50 km), tenisové kurty (2 km), Red Bull Ring Zeltweg (70 km).

V resortu	50 m	Zdarma	50 m	5 €/2 hod.

4 €	Plyn/uhlí			70 m	22 km	Fotbal			6 km cca 28 €/hod.	18–45 €/den	250 Kč/noc

Cyklistika, turistika, relaxace a wellness v zeleném srdci Rakouska

Camping Bella Austria

VHODNÉ AKTIVITY
aerobik, cykloturistika, jízda na koni, míčové hry, nordic walking, rybaření, sportovní soustředění, turistika, školy v přírodě

Cykloturistika

Vodopád Günster

Zwieflerseen

Camping Bella Austria – bazén

Camping Bella Austria – sauna

Camping Bella Austria – minizoo

ERV
Evropská pojišťovna

To lepší pojištění zájezdů se stornem pro klienty CK Victoria

Co vám uhradíme (limity v Kč)	**Optimal léto C+**
Cíl cesty	**Evropa**
Léčebné výlohy	6 000 000
Zubní ošetření	24 000
Fyzioterapie	120 000
Náhrada za pobyt v nemocnici	20 000
Asistenční služby	neomezeně
Opatrovník	150 000
Úraz (trvalé následky)	200 000
Osobní věci	40 000
Odpovědnost za škodu	3 000 000
Storno	1 500-60 000
Cesty autem	✓
Náklady na odtah	10 000
Náhradní doprava a ubytování	20 000
Spoluúčast u pronajatého vozidla	5 000

Zraníte se nebo onemocníte? Asistenční služba vám pomůže, stačí zavolat!

Podaří se vám rozbít zrcadlo v hotelovém pokoji? O škodu se postaráme.

Jste nuceni zrušit cestu? Dostanete od nás až 90 % stornopoplatků.

Kolik to stojí (na osobu)		**Optimal léto C+**		
	Věk	**0-14**	**15+**	**70+**
se stornem (limit v Kč)	1 500	70 Kč	120 Kč	180 Kč
	3 000	150 Kč	250 Kč	375 Kč
	5 000	230 Kč	390 Kč	585 Kč
	10 000	320 Kč	540 Kč	810 Kč
	15 000	410 Kč	690 Kč	1 035 Kč
	30 000	590 Kč	990 Kč	1 485 Kč
	45 000	890 Kč	1 490 Kč	2 235 Kč
	60 000	1 190 Kč	1 990 Kč	2 985 Kč

Tato inzerce má pouze informativní charakter. Přesné znění pojistných podmínek obdržíte při sjednání pojištění.

ERVpojistovna.cz

VŠEOBECNÉ SMLUVNÍ PODMÍNKY

ČLÁNEK I
ÚVODNÍ USTANOVENÍ

1. Všeobecné smluvní podmínky Cestovní kanceláře Ing. Ladislav Jarý – VICTORIA se sídlem Cihlářská 26, 602 00 Brno, IČO 163 12 520 (dále jen CK VICTORIA) upravují vzájemné smluvní vztahy mezi CK VICTORIA a zákazníkem, kterým může být jak fyzická tak právnická osoba (dále jen zákazník), v souladu s příslušnými ustanoveními obecně závazných právních předpisů České republiky, jako je Občanský zákoník (č. 89/2012 Sb.), Obchodní zákoník (č. 159/1999 Sb.) a nařízením Evropského parlamentu a Rady EU č. 2016/679.

2. Všeobecné smluvní podmínky Cestovní kanceláře Ing. Ladislav Jarý – VICTORIA jsou platné pro všechny zájezdy a jiné služby cestovního ruchu poskytované cestovní kanceláří a tvoří nedílnou součást smlouvy uzavřenou mezi zákazníkem a CK VICTORIA. CK VICTORIA si vyhrazuje právo uvést v prodejních materiálech (katalog, nabídkový list apod.) odlišné podmínky, které mají přednost před těmito smluvními podmínkami.

3. CK VICTORIA poskytuje své služby bez omezení, pouze osoby mladší 18 let mohou užívat služeb jen se souhlasem svého zákonného zástupce. Osoby mladší 15 let mohou využívat služby CK VICTORIA jen v doprovodu osoby starší 18 let.

ČLÁNEK II
SMLUVNÍ VZTAH

1. Účastníkem smluvního vztahu je na jedné straně CK VICTORIA, a to buď přímo prostřednictvím sítě vlastních prodejních míst nebo nepřímo, prostřednictvím autorizovaných prodejců, se kterými má CK VICTORIA uzavřenou smlouvu o provizním prodeji. Na straně druhé je zákazník.

2. Předmětem smluvního vztahu, ve kterém jsou práva a povinnosti smluvních stran upravovány těmito Podmínkami, je prodej
a) tuzemských nebo zahraničních zájezdů, tj. předem sestavené nabízené a prodávané kombinace služeb cestovního ruchu za souhrnnou cenu (dále jen zájezd)
b) kombinace služeb cestovního ruchu v tuzemsku či zahraničí na základě individuálního požadavku zákazníka tj. na objednávku (dále jen služby na objednávku)
c) ubytovacích, stravovacích, dopravních a jiných služeb cestovního ruchu, které CK VICTORIA zajišťuje zákazníkům dodáním vlastních služeb nebo jejich zprostředkováním u jiných dodavatelů v tuzemsku i zahraničí (dále jen jednotlivé služby cestovního ruchu)

3. a) Smluvní vztah mezi zákazníkem a CK VICTORIA, s předmětem dle článku II odst. 2 písm. a) těchto Podmínek, vzniká uzavřením Smlouvy o zájezdu tj. podpisem zákazníka, případně podpisem jeho zákonného zástupce na Smlouvě o zájezdu a jejím potvrzením cestovní kanceláří. Při elektronické komunikaci je smlouva platná bez podpisu po potvrzení ze strany CK.
b) Smluvní vztah mezi zákazníkem a CK VICTORIA, s předmětem dle článku II odst. 2, písm. b)c) těchto Podmínek, vzniká podáním podepsané Objednávky služeb zákazníkem nebo jeho zákonným zástupcem a jejím potvrzením cestovní kanceláří. Při elektronické komunikaci je smlouva platná bez podpisu po potvrzení ze strany CK.

4. Předáním podepsané Smlouvy o zájezdu nebo předáním podepsané Objednávky služeb zákazník stvrzuje, že je mu znám plný obsah smlouvy a souhlasí s ním, že obdržel všechny přílohy tvořící nedílnou součást smlouvy a že všechny smluvní podmínky uznává a souhlasí s nimi. Při elektronické komunikaci zákazník stvrzuje platnost a obsah smlouvy i bez podpisu.

5. Potvrzením Smlouvy o zájezdu nebo potvrzením Objednávky služeb se CK VICTORIA zavazuje zákazníkovi zabezpečit služby v dohodnutém rozsahu a kvalitě v souladu se sjednanými podmínkami.

6. Smluvní vztah, který vznikl na základě uzavřené Smlouvy o zájezdu nebo potvrzené Objednávky služeb, mezi zákazníkem a cestovní kanceláří, je platný pro všechny další zúčastněné osoby uvedené ve Smlouvě o zájezdu nebo Objednávce služeb, tzn. pro objednavatele služeb i spolucestující. Za smluvní závazky spolucestujících ručí objednavatel jako za své vlastní.

ČLÁNEK III
CENOVÉ A PLATEBNÍ PODMÍNKY

1. CK VICTORIA má právo na zaplacení zájezdu nebo jednotlivých služeb před jejich poskytnutím a zákazník je povinen uhradit cenu zájezdu nebo cenu jednotlivých služeb před jejich čerpáním.

2. Ceny zájezdů a jednotlivých služeb jsou cenami sjednanými dohodou mezi CK VICTORIA a zákazníkem.

3. Cena za dohodnuté služby je vždy uvedena ve Smlouvě o zájezdu, jedná-li se o služby dle článku II odst. 2 písm. a) těchto Podmínek, nebo je uvedena na Objednávce služeb, jedná-li se o služby dle článku II. odst. 2 písm. c) těchto Podmínek.

4. Výše záloh a časový rozvrh plateb je sjednán takto:
Záloha ve výši 40 % ze stanovené celkové ceny zájezdu nebo celkové ceny objednaných služeb je splatná ihned při vzniku smluvního vztahu (při platbě v hotovosti či platební kartou) nebo do doby splatnosti vystaveného zálohového dokladu (zálohová faktura, zálohová složenka apod.)
Nedojde-li ve stanovené lhůtě k úhradě zálohy, stává se smlouva nebo objednávka neplatnou a objednaný zájezd nebo objednané služby jsou bez upozornění zákazníka stornovány.
Doplatek do celkové ceny zájezdu nebo objednaných služeb je zákazník povinen uhradit bez vyzvání CK VICTORIA, nejpozději 63 dnů před začátkem plnění sjednaných služeb. Neučiní-li tak, má CK VICTORIA právo odstoupit od smlouvy a zrušit zákazníkovi účast na objednaných službách. Úhrada, která již byla zákazníkem prokazatelně CK VICTORIA poukázána, se po odečtení odstupného, viz článek VII a článek VIII těchto Podmínek, zákazníkovi neprodleně vrátí.

5. Vznikne-li smluvní vztah mezi CK VICTORIA a zákazníkem ve lhůtě kratší než 63 dnů před dnem začátku plnění první objednané služby, je zákazník povinen uhradit 100 % stanovené ceny služeb ihned při vzniku smluvního vztahu nebo do doby splatnosti vystaveného dokladu. Neučiní-li tak, stává se smlouva neplatnou a objednané služby jsou bez upozornění stornovány.

6. Způsoby úhrady
– hotově v síti prodejen CK VICTORIA nebo u autorizovaných prodejců
– platební kartou v síti prodejen CK VICTORIA
– poukázkami společností Sodexo, Edenred a Cheque Déjeuner
– složenkou CK VICTORIA, nebo složenkou autorizovaných prodejců
– bankovním převodem, ale pouze na základě vystavené faktury CK VICTORIA nebo faktury vystavené autorizovaným prodejcem. Jako variabilní symbol je nutné vždy uvádět číslo vystavené faktury.

7. U služeb na objednávku dle článku II odst. 2 písm. b) je CK VICTORIA oprávněna při podání objednávky účtovat zákazníkovi poplatek ve výši 1000 Kč a zákazník je povinen tento poplatek uhradit. V případě, že po zpracování objednávky dojde k uzavření smlouvy je CK VICTORIA povinna započíst plnou výši účtovaného poplatku do zálohy, resp. do celkové ceny objednaných služeb. Nedojde-li ke vzniku smluvního vztahu z titulu nemožnosti potvrzení objednávky zákazníka, je CK VICTORIA povinna účtovaný poplatek v plné výši neprodleně vrátit.

8. Změny ceny služeb:
CK VICTORIA má právo jednostranným úkonem zvýšit cenu služeb uvedenou ve Smlouvě o zájezdu nebo v Objednávce služeb v případě, že dojde ke zvýšení
a) ceny pohonných hmot a s tím související zvýšení ceny za dopravu
b) plateb spojených s dopravou
c) směnného kurzu české koruny použitého pro stanovení ceny služeb v průměru o více než 10 %
Zvýšení ceny u zájezdů a služeb je možné, pokud k němu dojde do 21. dne před dnem zahájení plnění. Cenu zájezdu nebo služeb, uvedenou ve Smlouvě o zájezdu (Objednávce služeb), je CK VICTORIA oprávněna zvýšit o částku, o kterou se zvýší cena nebo platba dle odst. 8 písm. a)b) tohoto článku Podmínek. V případě zvýšení směnného kurzu české koruny použitého pro stanovení ceny zájezdu nebo služeb v průměru o 10 % a více je CK VICTORIA oprávněna zvýšit cenu zájezdů nebo služeb maximálně o částku odpovídající procentní výši změny kurzu. Rozhodný den, kdy byla stanovena cena zájezdu nebo služby cestovního ruchu je uveden v nabídkovém katalogu nebo v nabídkových listech. U služeb na objednávku, není-li cena služby uvedena v nabídkovém katalogu, se za rozhodný den považuje den potvrzení objednávky.
Písemné oznámení o zvýšení ceny je CK VICTORIA povinna zákazníkovi odeslat doporučeným dopisem do místa bydliště/sídla uvedeného ve Smlouvě o zájezdu/Objednávce služeb nejpozději 21. den před zahájením plnění první objednané služby.
Zákazník je povinen do 5 dnů od oznámení o zvýšení ceny uhradit rozdíl v ceně zájezdu nebo služby. Při porušení tohoto závazku ze strany zákazníka má CK VICTORIA právo od smlouvy odstoupit, čímž není dotčeno její právo na úhradu škody.

9. CK VICTORIA má právo před zahájením zájezdu nebo před zahájením čerpání služeb, které jsou předmětem smluvního vztahu dle článku II těchto Podmínek, upravit cenu služeb a vyhlásit nové ceníky, je-li k tomu nucena i z jiných objektivních důvodů, než které jsou uvedeny v odst. 1 tohoto článku, zejména v případě zvýšení cen služeb dodavatelů. Takto upravené ceny služeb jsou platné ode dne vyhlášení a vztahují se na všechny zájezdy, služby na objednávku i na jednotlivé služby cestovního ruchu u nichž nebyla do tohoto dne zahájena jejich realizace. CK VICTORIA i zákazník postupují v tomto případě dle článku VI odst. 2 těchto Podmínek.

ČLÁNEK IV
PRÁVA A POVINNOSTI ZÁKAZNÍKA

1. K právům zákazníka patří zejména
a) právo na řádné poskytnutí smluvně sjednaných a zaplacených služeb,
b) právo vyžadovat od CK VICTORIA informace o všech skutečnostech, které se dotýkají smluvně sjednaných a zaplacených služeb,
c) právo být seznámen s případnými změnami ve smluvně sjednaných službách,
d) právo kdykoliv před zahájením čerpání služeb odstoupit od smlouvy dle čl. VII těchto Podmínek,
e) právo na reklamaci vad a jejich vyřešení v souladu s ustanovením článku X,
f) právo na ochranu osobních dat a informací o cílech cest, které jsou obsahem smlouvy před nepovolanými osobami,
g) právo, nejpozději 7 dnů před zahájením zájezdu na poskytnutí dalších písemných podrobných informací, o skutečnostech, které jsou pro zákazníka důležité, a které jsou CK VICTORIA známy, pokud nejsou již obsaženy ve Smlouvě o zájezdu/Objednávce služeb nebo v katalogu, který byl zákazníkovi předán.
Mezi tyto informace patří zejména:
– informace o platbách za služby, jejichž cena není zahrnuta v ceně zájezdu nebo ceně objednaných služeb, ale tvoří součást zájezdu nebo objednaných služeb,
– informace o poloze ubytování, jeho kategorii a stupně vybavenosti, je-li ubytování součástí objednaných služeb,
– informace o stravování, jeho způsobu a rozsahu, je-li strava součástí objednaných služeb,
– informace o možnosti kontaktu s nezletilou osobou nebo zástupcem CK VICTORIA v místě pobytu nezletilé osoby, jde-li o zájezd, jehož účastníkem je nezletilá osoba,
– informace o jménu, adrese a telefonním čísle osoby, na kterou se může zákazník v případě nesnází v průběhu pobytu obrátit a informace o adrese a telefonním čísle zastupitelského úřadu.
h) právo požadovat změnu ve Smlouvě o zájezdu nebo Objednávce služeb. Změny smluvních podmínek na přání zákazníka se řídí ustanovením článku VI odst. 4 těchto Podmínek.

2. K základním povinnostem zákazníka patří:
a) poskytnout CK VICTORIA součinnost, která je nutná k zabezpečení a poskytnutí služeb, především pravdivě a úplně uvádět cestovní kanceláři požadované údaje ve Smlouvě o zájezdu nebo Objednávce služeb včetně jakýchkoliv změn,
b) zajistit u osob mladších 15 let doprovod a dohled dospělého účastníka, obdobně zajistit doprovod a dohled osob, jejichž zdravotní stav to vyžaduje,
c) předložit souhlas zákonného zástupce v případě, že zákazník starší 15 let a mladší 18 let čerpá služby bez jeho doprovodu,
d) nahlásit účast cizích státních příslušníků,
e) zaplatit sjednanou cenu zájezdu nebo služeb v souladu s článkem III těchto Podmínek,
f) pokud je součástí služeb pobyt nebo zájezd do zahraničí, mít u sebe platný cestovní doklad, případně vízum, pokud je vyžadováno,
g) dodržovat platné předpisy zařízení a subjektů, jejichž služby využívá, stejně jako zákonné předpisy České republiky či navštíveného státu,
h) uposlechnout pokynů vedoucího zájezdu nebo delegáta v místě pobytu, nenarušovat průběh zájezdu, neobtěžovat ostatní účastníky zájezdu a počínat si tak, aby nedocházelo ke škodám na zdraví nebo majetku na úkor ostatních zákazníků, dodavatelů služeb nebo CK. Cestovní kancelář Victoria má právo odstoupit s okamžitou platností od smlouvy před nástupem cesty či po započetí cesty, pokud cestující svým nevhodným a hrubým chováním vážně narušuje průběh cesty nebo pobytu, popř. hrozí nebezpečí, že by tato situace mohla nastat, a má právo zákazníka ze zájezdu vyloučit. Zákazníkovi v takovém případě zaniká nárok na úhradu nečerpaných služeb. Náklady na případnou zpáteční cestu nese zákazník sám. Vyloučena je přeprava osob v podnapilém stavu či pod vlivem omamných látek.
i) v případě odstoupení od smlouvy je zákazník povinen takové odstoupení oznámit v prodejním místě, kde uzavřel smluvní vztah s CK VICTORIA a to buď zasláním písemného oznámení nebo sepsáním a podepsáním záznamu o odstoupení v příslušném prodejním místě.

ČLÁNEK V
PRÁVA A POVINNOSTI CK VICTORIA

1. K právům a povinnostem zákazníků se vztahují odpovídající práva a povinnosti CK VICTORIA.

2. CK je povinna pravdivě a řádně informovat zákazníka o všech skutečnostech, týkajících se sjednaných služeb, které jsou pro zákazníka důležité a které jsou CK VICTORIA známé.

3. CK VICTORIA není povinna poskytnout zákazníkovi plnění nad rámec předem potvrzených a zaplacených služeb.

4. CK VICTORIA je povinna v případě že nabízí a prodává zájezdy dle článku II odst. 2 písm. a) těchto Podmínek mít uzavřenou pojistnou smlouvu, na základě níž vzniká zákazníkovi, s nímž CK uzavřela Smlouvu o zájezdu dle článku II odst. 3 písm. a) právo na plnění v případech, kdy CK v důsledku svého úpadku:
a) neposkytne zákazníkovi dopravu z místa pobytu v zahraničí do ČR, pokud je tato doprava součástí zájezdu,
b) nevrátí zákazníkovi zaplacenou zálohu nebo cenu zájezdu v případě, že se zájezd neuskutečnil nebo
c) nevrátí zákazníkovi rozdíl mezi zaplacenou cenou zájezdu a cenou částečně poskytnutého zájezdu v případě, že se zájezd uskutečnil pouze zčásti.
CK VICTORIA je povinna v těchto případech předat zákazníkům současně se Smlouvou o zájezdu doklad pojišťovny, který obsahuje informace o uzavřeném pojištění, zejména označení pojišťovny, podmínky pojištění a způsob oznámení pojistné události. Převzetí tohoto dokladu stvrzuje zákazník podpisem Smlouvy o zájezdu.

5. Je-li součástí objednaných služeb ubytování a splnil-li zákazník povinnosti dle článku IV odst. 2 písm. e) těchto Podmínek, je CK VICTORIA povinna nejpozději 5 pracovních dnů před zahájením plnění vystavit zákazníkovi ubytovací poukaz (tzv. voucher), který předá, popř. zašle na adresu/sídlo zákazníka. Zákazník se uvedeným voucherem prokazuje při uplatňování nároků na čerpání objednaných služeb.
Při ubytování v mobilních domech, chatkách, karavanech nebo stanech se samostatný ubytovací poukaz nevystavuje a zákazník se prokazuje Smlouvou o zájezdu (Objednávkou služeb) a doklady o zaplacení.

Článek VI
ZRUŠENÍ A ZMĚNY DOHODNUTÝCH SLUŽEB

1. Zrušení zájezdu z titulu nedosažení min. počtu zákazníků:
a) CK VICTORIA má právo zrušit zájezd, jestliže do 21 dnů před jeho zahájením nebude dosaženo minimálního počtu zákazníků. Minimální počet zákazníků je pro všechny zájezdy, není-li v katalogu uvedeno jinak, stanoven počtem 30. V případě, že CK VICTORIA zruší zájezd z důvodu nedosažení minimálního počtu zákazníků, je povinna tuto skutečnost zákazníkovi oznámit doporučeným dopisem, nejpozději však ve lhůtě do 7 dní před jeho zahájením.
b) Jestliže CK VICTORIA zájezd podle písm. a) tohoto odstavce Podmínek zruší, má zákazník právo požadovat, aby mu byl na základě nové cestovní smlouvy/objednávky služeb poskytnut jiný zájezd, nejméně v kvalitě odpovídající původní Smlouvě o zájezdu/Objednávce služeb, může-li CK VICTORIA takový zájezd nabídnout. Nedojde-li ale k uzavření nové Smlouvy o zájezdu/Objednávky služeb, je CK VICTORIA povinna bez zbytečného odkladu vrátit zákazníkovi vše, co od něho obdržela na úhradu ceny zájezdu podle zrušení Smlouvy o zájezdu/Objednávky služeb, aniž by byl zákazník povinen platit CK odstupné. Jestliže dojde k uzavření nové Smlouvy o zájezdu/Objednávky služeb, platby, uskutečněné na základě původní Smlouvy o zájezdu/Objednávky služeb, se považují za platby uskutečněné podle nové Smlouvy o zájezdu/Objednávky služeb.
c) CK VICTORIA má právo zrušit zájezd nebo služby cestovního ruchu, které jsou předmětem smluvního vztahu dle článku II těchto Podmínek i v důsledku neodvratitelné události, které nemohla zabránit, ani při vynaložení veškerého úsilí, které lze od ní rozumně požadovat.
d) Jestliže CK VICTORIA zruší zájezd z jiných důvodů, než které jsou uvedeny pod písmenny a) a c) tohoto odstavce ve lhůtě kratší než 20 dnů před termínem jeho zahájení je povinna zákazníkovi uhradit pokutu ve výši 10 % ceny zájezdu.

2. Změny dohodnutých služeb před zahájením zájezdu ze strany CK VICTORIA:
Nastanou-li okolnosti, které CK brání poskytnout služby dle smluvně dohodnutých podmínek a je-li tak CK VICTORIA nucena z objektivních důvodů před zahájením čerpání služeb změnit podmínky smlouvy, je CK VICTORIA povinna takové změny oznámit zákazníkovi doporučeným dopisem a navrhnout mu změnu smlouvy. Zákazník má právo se rozhodnout, zda se změnou smlouvy bude souhlasit, či zda od smlouvy odstoupí.
a) Pokud zákazník ve lhůtě do 5 dnů od doručení návrhu na změnu smlouvy od smlouvy neodstoupí, má se za to, že s její změnou souhlasí. Jestliže změna smlouvy vede ke zvýšení ceny služeb, je zákazník povinen uhradit CK rozdíl v ceně služeb do 5 dnů od doručení návrhu na změnu smlouvy. Při porušení tohoto závazku má CK VICTORIA právo od smlouvy odstoupit, čímž není dotčeno právo CK VICTORIA na úhradu škody. Jestliže změna smlouvy vede ke snížení ceny služeb, je CK povinna vrátit zákazníkovi rozdíl v ceně služeb v případě, že zákazník uhradil již celkovou cenu služeb nebo snížit doplatek celkové ceny, pokud nebyl zákazníkem dosud uhrazen.
b) Jestliže zákazník nesouhlasí se změnou smlouvy a ve lhůtě do 5 dnů od doručení návrhu na změnu smlouvy od smlouvy odstoupí, má právo požadovat, aby mu CK VICTORIA na základě nové smlouvy poskytla jiné služby cestovního ruchu nejméně v kvalitě odpovídající původní smlouvě, může-li CK VICTORIA takové služby nabídnout. Nedojde-li ale v takovém případě k uzavření nové smlouvy je CK VICTORIA povinna bez zbytečného odkladu vrátit zákazníkovi vše, co od něho obdržela na úhradu služeb podle zrušené smlouvy, aniž by byl zákazník povinen platit odstupné. Jestliže dojde k uzavření nové smlouvy, platby uskutečněné na základě původní smlouvy se považují za platby podle nové smlouvy.

3. Změny dohodnutých služeb v průběhu zájezdu:
a) Jestliže po zahájení zájezdu CK VICTORIA neposkytne zákazníkovi služby nebo jejich podstatnou část řádně a včas nebo zjistí, že mu všechny služby nebo jejich podstatnou část nebude moci řádně a včas poskytnout, třebaže se k tomu smluvně zavázala, je povinna bez zbytečného odkladu a bezplatně provést takové opatření, aby mohl zájezd pokračovat, zejména je povinna zabezpečit náhradní program a služby v rozsahu a kvalitě shodné nebo se přibližující původně dohodnutým podmínkám
b) Pokud nelze pokračování zájezdu či čerpání služeb zajistit jinak než prostřednictvím služeb nižší kvality, než jako jsou uvedené ve smlouvě, je CK VICTORIA povinna vrátit zákazníkovi rozdíl v ceně.
c) Pokud nelze pokračování zájezdu, či čerpání služeb zajistit ani prostřednictvím služeb nižší kvality, než je uvedené ve smlouvě, nebo zákazník toto náhradní řešení nepřijme, je CK VICTORIA povinna bez zbytečného odkladu vrátit zákazníkovi rozdíl v ceně. V případě, že součástí zájezdu je i doprava, je CK povinna poskytnout zákazníkovi dopravu zpět na místo odjezdu, nebo jiné místo návratu s nímž zákazník souhlasí, včetně nezbytného náhradního ubytování a stravování. Pokud je doprava uskutečněna jiným dopravním prostředkem, než kterým měla být uskutečněna podle smlouvy, je CK VICTORIA povinna:
– v případě, že je doprava uskutečněna za nižší náklady, vrátit zákazníkovi rozdíl v ceně
– v případě, že je doprava uskutečněna za vyšší náklady, rozdíl v ceně uhradit z vlastních zdrojů

4. Změny smluvních podmínek na základě přání zákazníka:
a) zákazník má právo nejpozději 3 dny před zahájením zájezdu oznámit, že se místo něho zúčastní zájezdu jiná osoba. Oznámení o změně účastníka musí provést vždy písemně a zaslat nebo doručit na prodejní místo, kde uzavřel smluvní vztah. K oznámení je nutné přiložit prohlášení nového zákazníka, že souhlasí s uzavřenou Smlouvou o zájezdu/Objednávkou služeb a splňuje podmínky stanovené pro účast na zájezdu.
Původní a nový zákazník společně a nerozdílně odpovídají za zaplacení ceny zájezdu a úhradu nákladů, pokud v souvislosti se změnou CK VICTORIA vzniknou. Za změnu provedenou ve Smlouvě o zájezdu/Objednávce služeb dle odst. 4 písm. a) tohoto článku Podmínek je oprávněna účtovat manipulační poplatek ve výši 100 Kč nebo 300 Kč, je-li oznámení o změně přijato CK ve lhůtě kratší než 8 dnů před zahájením plnění.
b) CK VICTORIA na přání zákazníka provádí, pokud je to nutné, změny podmínek sjednaných ve Smlouvě o zájezdu/Objednávce služeb. Provedení takových změn podléhá zaplacení manipulačního poplatku ve výši a za podmínek níže uvedených. Poplatky se účtují vždy za každou osobu
ba) změna a doplnění osobních údajů zákazníka před zahájením čerpání služeb:
8 a více dní – 50 Kč; 7 a méně dní – 100 Kč
bb) změna termínu zájezdu, místa pobytu nebo typu ubytování
63 a více dní – 300 Kč.
V případě změny ve lhůtě kratší než 63 dní do zahájení čerpání služeb je tato změna považována za odstoupení od smlouvy ze strany zákazníka a zákazník je povinen uhradit CK VICTORIA odstupné dle článku VIII těchto Podmínek.
bc) změna místa odjezdu nebo typu dopravy
8 a více dní – 100 Kč; 7 a méně dní – 300 Kč
bd) snížení počtu osob v ubytovací jednotce
Změna je posuzována jako odstoupení od smlouvy jedné či více osob, které jsou povinny uhradit odstupné dle článku VIII těchto Podmínek. Dojde-li v důsledku snížení počtu osob v ubytovací jednotce ke změně ceny za ubytování, jsou neodstupující zákazníci povinni tento rozdíl uhradit.
be) zvýšení počtu osob v ubytovací jednotce
8 a více dní – 100 Kč; 7 a méně dní – 300 Kč
Dojde-li v důsledku zvýšení počtu osob v ubytovací jednotce ke změně ceny za ubytování, je CK VICTORIA povinna tento rozdíl zákazníkům vrátit.
bf) jiné změny ve Smlouvě o zájezdu nebo Objednávce služeb
8 a více dní – 100 Kč; 7 a méně dní – 300 Kč

ČLÁNEK VII
ODSTOUPENÍ OD SMLOUVY

1. CK VICTORIA je oprávněna před zahájením čerpání služeb, které jsou předmětem smluvního vztahu od smlouvy odstoupit z důvodu:
a) porušení povinnosti zákazníkem
b) z důvodu zrušení zájezdu
Písemné oznámení o odstoupení od smlouvy s uvedením důvodu zasílá CK VICTORIA doporučeným dopisem do místa bydliště/sídla zákazníka uvedeného ve smlouvě.

2. Zákazník má právo odstoupit od smlouvy kdykoliv před zahájením čerpání služeb:
a) bez udání důvodů
b) jestliže nedojde k uzavření nové smlouvy dle ustanovení článku VI odst 1 písm. b) nebo dle článku VI odst. 2 písm. b) těchto Podmínek.
Oznámení o odstoupení od smlouvy a v případě odstoupení dle písm. b) tohoto odstavce s uvedením důvodu, je možno provést pouze písemně.
Účinky odstoupení od smlouvy nastávají dnem doručení písemného oznámení.

3. Není-li důvodem odstoupení zákazníka od smlouvy porušení povinnosti CK VICTORIA stanovené smlouvou nebo odstoupí-li CK VICTORIA od smlouvy před zahájením čerpání služeb z důvodu porušení povinností zákazníkem, je zákazník povinen zaplatit CK VICTORIA odstupné ve výši stanovené v článku VIII těchto Podmínek. CK VICTORIA je po odečtení odstupného (stornopoplatku) a případného pojištění povinna vrátit zákazníkovi vše, co od něho obdržela na úhradu ceny služeb dle zrušení smlouvy.

4. Je-li důvodem odstoupení zákazníka od smlouvy porušení povinností CK VICTORIA stanovené smlouvou nebo nedojde-li k uzavření nové smlouvy dle odst. 2 písm. b) tohoto článku Podmínek, je CK VICTORIA povinna bez zbytečného odkladu vrátit zákazníkovi vše, co od něho obdržela na úhradu ceny služeb podle zrušení smlouvy, aniž by byl zákazník povinen platit CK VICTORIA odstupné.

ČLÁNEK VIII
ODSTUPNÉ

1. Odstoupí-li CK VICTORIA od smlouvy uzavřené se zákazníkem dle článku II odst. 2 písm. a), b), c) těchto Podmínek před zahájením čerpání služeb z důvodu porušení povinností zákazníkem, je CK VICTORIA oprávněna požadovat odstupné a zákazník je povinen toto odstupné uhradit.

2. Odstoupí-li zákazník od smlouvy s předmětem smluvního vztahu dle článku II odst. 2 písm. a) b) nebo c) těchto Podmínek je zákazník povinen zaplatit odstupné. Odstupné se stanoví dle zásad přiměřenosti ke dni doručení písemného odstoupení od smlouvy cestovní kanceláři. CK VICTORIA má nárok na odstupné ve výši skutečně na straně cestovní kanceláři vzniklých nákladů, nejméně však:
300 Kč/os./termín při odstoupení 63 a více dnů před zahájením čerpání služeb cestovního ruchu v případě celkové ceny zájezdu do 3.000 Kč/os. včetně;
1.000 Kč/os./termín při odstoupení 63 a více dnů před zahájením čerpání služeb cestovního ruchu v případě celkové ceny zájezdu nad 3.000 Kč/os.;
25 % při odstoupení ve lhůtě 62–41 dnů před dnem zahájení čerpání služeb cestovního ruchu. Minimálně však 1.000 Kč/os./termín
50 % při odstoupení ve lhůtě 40–21 dnů před dnem zahájení čerpání služeb cestovního ruchu;
70 % při odstoupení ve lhůtě 20–15 dnů před dnem zahájení čerpání služeb cestovního ruchu;
90 % při odstoupení ve lhůtě 14–7 dnů před dnem zahájení čerpání služeb cestovního ruchu;
95 % při odstoupení ve lhůtě 6–3 dny před dnem zahájení čerpání služeb cestovního ruchu;
100 % při odstoupení ve lhůtě 2 a méně dnů před dnem zahájením čerpání služeb cestovního ruchu.

3. Odstupné se účtuje z celkové ceny všech objednaných služeb po odečtení případného pojištění. Výše odstupného je závislá na dni doručení písemného oznámení o odstoupení do cestovní kaceláře.

4. Nenastoupí-li zákazník na zájezd, či nečerpá-li služby cestovního ruchu bez předchozího odstoupení od smlouvy nebo z důvodu, že nesplnil povinnost dle článku IV odst. 2 písm. f), hradí 100 % předem stanovené ceny.

5. CK VICTORIA má právo odečíst odstupné od složené zálohy nebo zaplacené ceny.

6. Při určení počtu dnů pro výpočet odstupného se do stanoveného počtu dnů započítává i den, kdy nastaly účinky odstoupení od smlouvy. Do počtu dnů se nezapočítává den odjezdu nebo nástupu na příslušný zájezd nebo službu.

7. Odstoupí-li zákazník od smlouvy z důvodů kvalifikovaných v pojistné smlouvě a má-li takovou smlouvu uzavřenou, má nárok na částečnou úhradu odstupného.

ČLÁNEK IX
REKLAMAČNÍ ŘÁD

1. Tento reklamační řád upravuje způsob uplatňování nároků zákazníků vyplývajících z odpovědnosti CK VICTORIA za vady poskytnutých služeb a jejich vyřízení.

2. Tento reklamační řád se vztahuje na služby poskytované CK VICTORIA přímo nebo prostřednictvím jiných dodavatelů služeb v rámci uzavřeného smluvního vztahu.

3. Zákazník je povinen případnou vadu reklamovat bez zbytečného odkladu u zástupce CK VICTORIA v místě pobytu nebo u zástupce zařízení poskytujícího služby tak, aby mohla být včas uskutečněna náprava v místě samém. Jedině tak může být závadný stav odstraněn, služba doplněna nebo poskytnuta znovu.

4. Rozhodne-li se zákazník uplatňovat reklamaci po skončení pobytu u CK VICTORIA, je vhodné již v místě pobytu sepsat zápis o zjištěných vadách, udat jméno pracovníka, kterému byly tyto závady na místě hlášeny a uvést způsob, jakým byly/nebyly vady odstraněny. Tento zápis nechá podepsat pracovníkem, u kterého vady v místě pobytu reklamoval a připojí svůj podpis.

5. Reklamaci lze podat písemně i ústně v prodejním místě, kde došlo k uzavření smluvního vztahu bez zbytečného odkladu, nejpozději však do 1 měsíce od skončení zájezdu nebo poskytnutí poslední služby. Doporučujeme, obzvláště u složitějších reklamací, sepsat zápis o zjištěných vadách dle odst. 4 tohoto článku Podmínek.

6. Výsledek reklamačního řízení bude zákazníkovi oznámen nejpozději do 30 dnů od data podání reklamace.

7. Nepovažuje-li zákazník vyřízení reklamace za uspokojivé, je oprávněn požádat o přezkoumání správnosti postupu, popř. přehodnocení věcného vyřízení reklamace. Přezkoumání je provedeno v termínu do 30 dnů.

ČLÁNEK X
POJIŠTĚNÍ

1. V cenách zájezdů a služeb cestovního ruchu CK VICTORIA není zahrnuto pojištění léčebných výloh v zahraničí, pojištění úrazové, pojištění zavazadel a pojištění odpovědnosti, stejně jako v cenách zájezdů a služeb cestovního ruchu není zahrnuto pojištění nákladů souvisejících s odstoupením od smlouvy.

2. Všichni zákazníci CK Victoria mají možnost uzavřít cestovní pojištění (léčebné výlohy, aktivní asistence, trvalé následky úrazu, škoda na osobních věcech, škoda na zdraví, stornopoplatky) u ERV a.s. ve všech prodejních místech CK Victoria a u autorizovaných prodejců, se kterými má CK Victoria uzavřenou smlouvu o provizním prodeji zájezdů pořádaných CK Victoria. Veškeré nároky vyplývající z eventuální pojistné události uplatňuje zákazník u pojistitele (ERV a.s., Křižíkova 237/36a, 186 00, Praha 8).

3. Všichni účastníci zájezdů pořádaných CK VICTORIA jsou po celou dobu čerpání objednaných služeb pojištěni pro případ úpadku cestovní kanceláře v souladu s ustanovením zákona č. 159/1999 Sb.

ČLÁNEK XI
ZVLÁŠTNÍ USTANOVENÍ

Zákazník bere na vědomí a předáním podepsané Smlouvy o zájezdu nebo Objednávky služeb vyslovuje souhlas, že CK Victoria zpracovává osobní údaje, které jí zákazník poskytnul nebo poskytne v souvislosti s poskytováním služeb zákazníkovi. Zpracování osobních údajů je nezbytné pro účely plnění smluvních závazků CK Victoria vůči zákazníkům a pro plnění zákonných povinností upravujících ochranu osobních údajů a jejich zpracování. Zpracovávány budou zejména identifikační a kontaktní údaje zákazníka a další informace uvedené ve Smlouvě o zájezdu nebo v Objednávce služeb, nebo údaje shromážděné v souvislosti s tímto plněním. Zákazník dále souhlasí s tím, že CK Victoria může pořizovat fotografie jeho osoby během zájezdu a zároveň souhlasí s použitím těchto fotografii v rámci propagačních materiálů CK Victoria.
Výše uvedená ustanovení platí přiměřeně i ve vztahu k osobám, v jejichž prospěch zákazník smlouvu o zájezdu/objednávku služeb uzavřel (spolucestující). Uzavřením smlouvy zákazník prohlašuje, že je oprávněn souhlasy za spolucestující osoby udělit, a to ať už na základě smluvního či jiného zastoupení.
Zákazník bere na vědomí, že jako subjekt údajů má zejména následující práva:
a) Souhlas s pořizováním fotografií může kdykoliv odvolat, a to podáním zaslaným CK, a to buď na adresu CK nebo e-mailem.
b) Požadovat od CK přístup k osobním údajům týkajících se jeho osoby, jejich opravu nebo výmaz, může požadovat omezení zpracování svých osobních údajů, vznášet námitky proti zpracování osobních údajů, jakož i práva na přenositelnost údajů.
c) Požadovat, aby CK omezila zpracování jeho osobních údajů, pokud
ca) zákazník popírá přesnost svých osobních údajů, a to na dobu potřebnou k tomu, aby správce ověřil přesnost jeho osobních údajů;
cb) zpracování jeho osobních údajů bylo protiprávní, ale nepožádá o výmaz osobních údajů, ale o omezení jejich použití;
cc) CK již nepotřebuje jeho osobní údaje pro účely zpracování, ale zákazník je požaduje pro určení, výkon nebo obhajobu svých nároků; nebo
cd) zákazník vznesl námitku proti zpracování svých osobních údajů, a to do doby než bude ověřeno, zda oprávněné důvody CK převažují nad oprávněnými důvody zákazníka. Pokud bylo omezeno zpracování osobních údajů zákazníka, mohou být jeho údaje zpracovány, s výjimkou uložení, pouze s jeho souhlasem.
d) Právo podat stížnost u dozorového orgánu, kterým je Úřad pro ochranu osobních údajů.
e) Získat od CK kdykoliv potvrzení, že jeho osobní údaje jsou zpracovávány, a pokud tomu tak je, je CK povinna mu na žádost poskytnout následující informace a vydat mu kopii zpracovávaných osobních údajů:
ea) účel zpracování;
eb) kategorie osobních údajů, které zpracovává;
ec) příjemci nebo kategorie příjemců, kterým jeho osobní údaje byly nebo budou zpřístupněny;
ed) plánovanou dobu, po kterou budou jeho osobní údaje uloženy, nebo není-li ji možné určit, kritéria použitá ke stanovení této doby;
ee) existence práva požadovat od správce opravu nebo výmaz osobních údajů týkajících se zákazníka nebo omezení jejich zpracování a vznést námitku proti tomuto zpracování.
CK VICTORIA nenese odpovědnost za škodu způsobenou porušením právních povinností, pokud prokáže, že škodu nezpůsobila ona, ani jiní dodavatelé služeb v rámci uzavřeného smluvního vztahu, ale škodu způsobil
– zákazník
– třetí osoba, která není spojena s poskytováním zájezdu
– neodstranitelná událost, které nemohlo být zabráněno ani vynaložením veškerého úsilí, které lze požadovat.
CK VICTORIA si vyhrazuje právo na eventuální odlišnosti v katalogu oproti skutečnostem v průběhu zájezdu, které není schopna ovlivnit a které nastaly po uzávěrce katalogu.
CK VICTORIA si vyhrazuje právo na úpravu programu nebo časového harmonogramu zájezdu z důvodu tzv. vyšší moci (nepříznivé počasí, silniční kalamity, hraniční blokády, politické nepokoje, živelné pohromy apod.)
CK VICTORIA neodpovídá za možné zpoždění dopravních prostředků, jakož i následky z toho plynoucí. CK VICTORIA nehradí škody, které případným zpožděním dopravních prostředků mohou zákazníkovi nastat.
Pozdní nástup na ubytování zdůvodu zpoždění dopravních prostředků, nezadává právo na pozdní vyklizení ubytovacího zařízení v den odjezdu.
Katalog CK VICTORIA nabízí základní popisy jednotlivých ubytovacích zařízení způsobem odpovídajícím skutečnosti. Na vyžádání je možno poskytnout i další informace.
Ubytování zákazníka v místě pobytu probíhá v plné kompetenci ubytovatele – poskytovatele služeb. CK nemá ve většině případů přímý vliv na určení konkrétního pokoje nebo apartmánu. Požadavky zákazníků na ubytování v konkrétním pokoji, apartmánu, mobilním domě, chatce, karavanu nebo stanu může CK VICTORIA zajistit pouze v rámci svých možností po předchozí dohodě. Nesplnění požadavku na konkrétní ubytovací jednotku, stejně tak jako požadavku klienta uvedeného na smlouvě v sekci poznámky, nezadává v žádném případě na možnost odstoupení od uzavřené smlouvy ze strany zákazníka bez povinnosti hradit odstupné.
Fakultativní služby uváděné v nabídkovém katalogu CK VICTORIA nejsou předmětem smluvního vztahu. Jedná se o služby doplňkové, hrazené v místě pobytu, na kterých je účast dobrovolná a CK VICTORIA nenese odpovědnost za jejich průběh. Nemožnost čerpat některou z nabízených fakultativních služeb z důvodu sezónnosti, malé obsazenosti apod., nezadává v žádném případě právo na změnu podmínek Smlouvy o zájezdu/Objednávky služeb, ani na možnost odstoupení od uzavřené smlouvy ze strany zákazníka bez povinnosti hradit odstupné. Reklamace fakultativních služeb je možná pouze v místě pobytu u jejich poskytovatele.
V případě ztráty nebo odcizení cestovních dokladů v průběhu zájezdu je zákazník povinen si na vlastní náklady obstarat potřebné náhradní doklady. CK VICTORIA je povinna mu být přitom nápomocna.
Zákazník výslovně bere na vědomí a souhlasí s tím, že cestovní kancelář je oprávněna v souladu s ust. § 84 a násl. zákona č. 89/2012 Sb., občanský zákoník, v platném znění (dále jen „občanský zákoník“) kdydoliv v průběhu zájezdu pořizovat obrazové (zejména fotografické), zvukové a zvukově obrazové záznamy zákazníka (tj. včetně všech prvků a projevů jeho osobnosti); cestovní kancelář je oprávněna všechny takto pořízené záznamy v průběhu zájezdu i kdykoliv po jeho skončení v nezbytné míře retušovat i jinak upravovat a v původní i případně takto změněné podobě je zveřejňovat ve všech druzích svých propagačních materiálů (tištěné katalogy, letáky, webové stránky, sociální sítě, newslettery apod.) a takto je šířit všemi v úvahu připadajícími způsoby, a to samostatně i ve spojení s jinými záznamy, díly a prvky. Všechny souhlasy uvedené v tomto ustanovení jsou uděleny v územně a množstevně neomezeném rozsahu, jakož i na neomezenou dobu, resp. až do jejich případného odvolání ze strany zákazníka v souladu s ust. § 87 občanského zákoníku. Všechny souhlasy jsou zákazníkem udělovány bezplatně.
Při zakoupení zájezdu, jehož organizátorem je jiná cestovní kancelář v síti prodejen CK VICTORIA, přijímá zákazník Všeobecné smluvní podmínky organizující CK.

ČLÁNEK XII
PŘECHODNÁ A ZÁVĚREČNÁ USTANOVENÍ

Tyto Všeobecné smluvní podmínky vstupují v platnost a účinnost dne 1. 8. 2022 a nahrazují Všeobecné smluvní podmínky ze dne 28. 10. 2021.
Veškeré údaje a informace o službách, cenách a cestovních podmínkách odpovídají skutečnostem známým ke dni 20. 7. 2022 a jsou ve shodě s platným právním řádem ČR. Zákazník svým podpisem na Smlouvě o zájezdu/Objednávce služeb stvrzuje, že těmto Podmínkám rozumí a v plném rozsahu je respektuje.

V Brně, 1. 8. 2022

Ing. Ladislav Jarý, CK Victoria

Victoria
Cestovní kancelář

POSTUP PŘI OBJEDNÁNÍ ZÁJEZDU:

1. Telefonická nebo e-mailová rezervace (max. 14 dnů). Do ukončení doby rezervace objednavatel zašle e-mailem objednávku.
2. CK zašle návrh smlouvy o zájezdu. Pobyt je závazně objednán po potvrzení smlouvy a zaplacení první zálohy dle individuálního platebního kalendáře. V případě odstoupení od smlouvy si CK účtuje 10.000 Kč manipulační poplatek a dále podle stornopodmínek CK.
3. Objednavatel hradí zálohy dle splátkového kalendáře uvedeného na smlouvě. Pobyt musí být plně uhrazen nejpozději do 63 dnů před odjezdem. V tomto termínu je objednavatel povinen dodat CK seznam účastníků s údaji potřebnými k vycestování. Změny v počtu účastníků ve lhůtě kratší 63 dnů před odjezdem podléhají stronopoplatkům dle Všeobecných smluvních podmínek.
4. Platbu lze provést hotově v CK, bankovním převodem nebo prostřednictvím faktury.

BRNO
CEJL 87
602 00 Brno
tel.: 545 213 101
po–pá: 8.30–17.30

NÁMĚSTÍ SVOBODY 10
DŮM U ČTYŘ MAMLASŮ
602 00 Brno
tel.: 542 215 367
po–pá: 9.00–18.00

ODJEZDOVÝ TERMINÁL
Heršpická 13
619 00 Brno
tel.: 727 935 394
GPS: 49°10’17.48” N
16°36’8.2”E

PRAHA
KARLOVO NÁM. 10
NÁKUPNÍ GALERIE ATRIUM
120 00 Praha 2
tel.: 296 220 022
po–čt: 9.00–18.00
pá: 9.00–16.00

LIBEREC
SOUKENNÉ NÁM. 613
DŮM KULTURY
460 01 Liberec
tel.: 485 107 766
po–pá: 8.30–12.00
12.30–17.00

/CK.Victoria

OSTRAVA
PURKYŇOVA 6
702 00 Ostrava
tel.: 596 115 597
po–čt: 9.00–18.00
pá: 9.00–16.00

OLOMOUC
POLSKÁ 1
GALERIE ŠANTOVKA
779 00 Olomouc
tel.: 585 224 275
po–ne: 9.00–21.00

PLZEŇ
PREŠOVSKÁ 3
301 00 Plzeň
tel.: 371 791 787
po–pá: 8.30–17.30

+420 545 213 101
pondělí–neděle: 9–21 hod.

www.victoria-ck.cz **dovolena@victoria-ck.cz**

AČCKA
Člen Asociace českých cestovních kanceláří

Jsme s Vámi již 33 LET 1993–2026

Ve všech pobočkách CK Victoria možná úhrada až 100 % ceny zájezdu